

# Catalogo de servicios



“La vida se disfruta mejor cuando cada día comienza en el hogar que siempre soñaste.”

Construsiones del Meta- viviendas prefabricadas  
Dirección: 300 metros adelante del terminal de transporte  
hacia la avenida Catama Villavicencio, Meta



ONTRUSOLUCIONES  
DEL META

# Contenido

¿Quiénes Somos?

Productos y Servicios

Casas Prefabricadas

Placas Cimentación

Contactos

Construsiones del Meta- viviendas prefabricadas  
Dirección: 300 metros adelante del terminal de transporte  
hacia la avenida Catama Villavicencio, Meta

## ¿Quiénes Somos?

En Construsiones del Meta transformamos sueños en hogares reales.

Somos una empresa especializada en el diseño, fabricación e instalación de viviendas prefabricadas y soluciones constructivas innovadoras, ofreciendo espacios de calidad, modernos y accesibles.

Nuestro compromiso es brindar a cada cliente una experiencia única, combinando tecnología, eficiencia y materiales certificados que garantizan seguridad, durabilidad y confort.

Construsiones del Meta- viviendas prefabricadas  
Dirección: 300 metros adelante del terminal de transporte  
hacia la avenida Catama Villavicencio, Meta

# Productos y Servicios

VENTA E INSTALACIÓN DE  
VIVIENDAS PREFABRICADAS

ORNAMENTACION VIVIENDAS  
PREFABRICADAS Y TRADICIONALES

VENTA DE PUERTAS TAMBORADAS

DISEÑOS DE PLANOS EN 2D Y 3D

PLACAS DE CIMENTACIÓN

Construsiones del Meta- viviendas prefabricadas  
Dirección: 300 metros adelante del terminal de transporte  
hacia la avenida Catama Villavicencio, Meta

# Viviendas prefabricadas

## **Materiales de Construcción**

En nuestras casas prefabricadas utilizamos dos tipos de materiales de alta calidad: la plaqueta y el bloquelón. La plaqueta tiene un espesor de 3 cm, mientras que el bloquelón tiene un espesor de 8 cm. Ambos materiales son robustos y garantizan una construcción segura. De hecho, nuestras casas cuentan con certificación de resistencia sísmica, brindando tranquilidad ante cualquier movimiento telúrico.

## **Lo que entregamos con la casa**

Nuestras casas se entregan con las paredes construidas en el material seleccionado. Incluyen puertas externas de tipo aluminio y puertas internas en madera tamborada. Las puertas externas cuentan con su respectiva chapa de seguridad, mientras que las internas llevan pomos en madera o metal, según el color y estilo. Además, se incluye techo, que puede ser en eternit o teja arquitectónica.

## **Acabados no incluidos**

Es importante resaltar que la casa se entrega sin ningún tipo de acabado. No se incluye instalación eléctrica, ni de pisos, ni pintura, ni ningún otro acabado. Esta información se detalla en la cotización personalizada.

Construciones del Meta- viviendas prefabricadas  
Dirección: 300 metros adelante del terminal de transporte  
hacia la avenida Catama Villavicencio, Meta

# Viviendas prefabricadas

## Planos De Un Piso

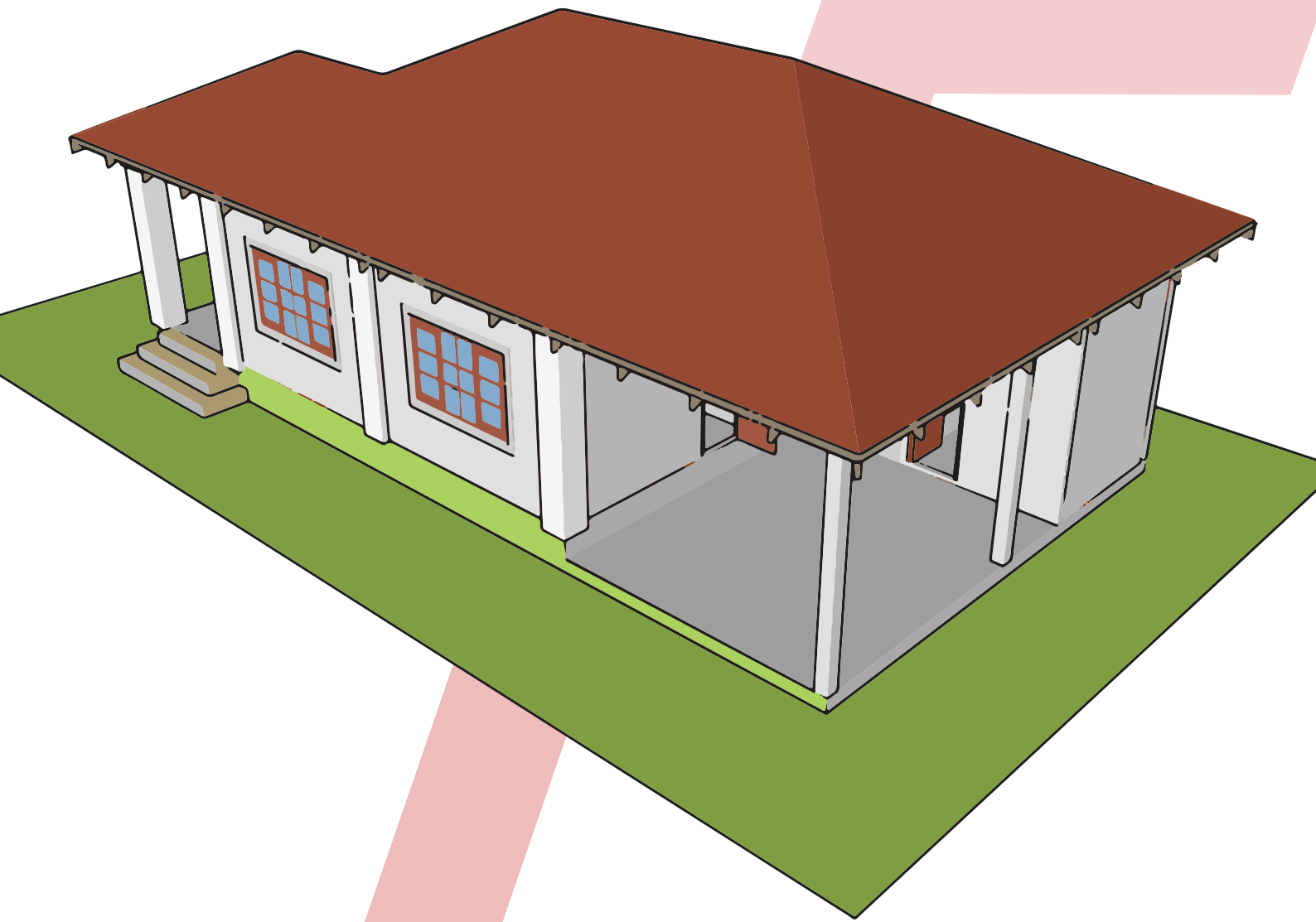

Construsiones del Meta- viviendas prefabricadas  
Dirección: 300 metros adelante del terminal de transporte  
hacia la avenida Catama Villavicencio, Meta

# Modelo 12 metros cuadrados

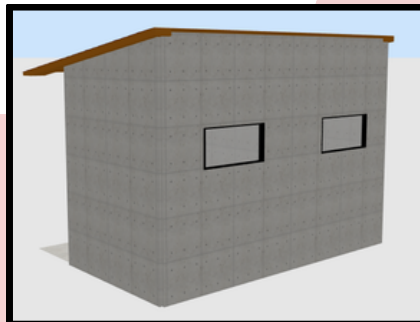
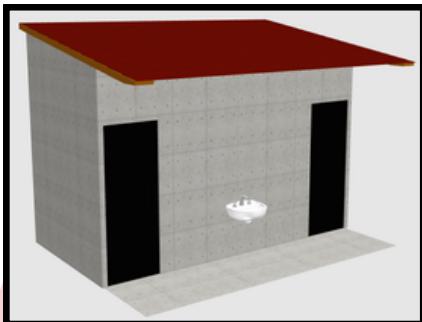
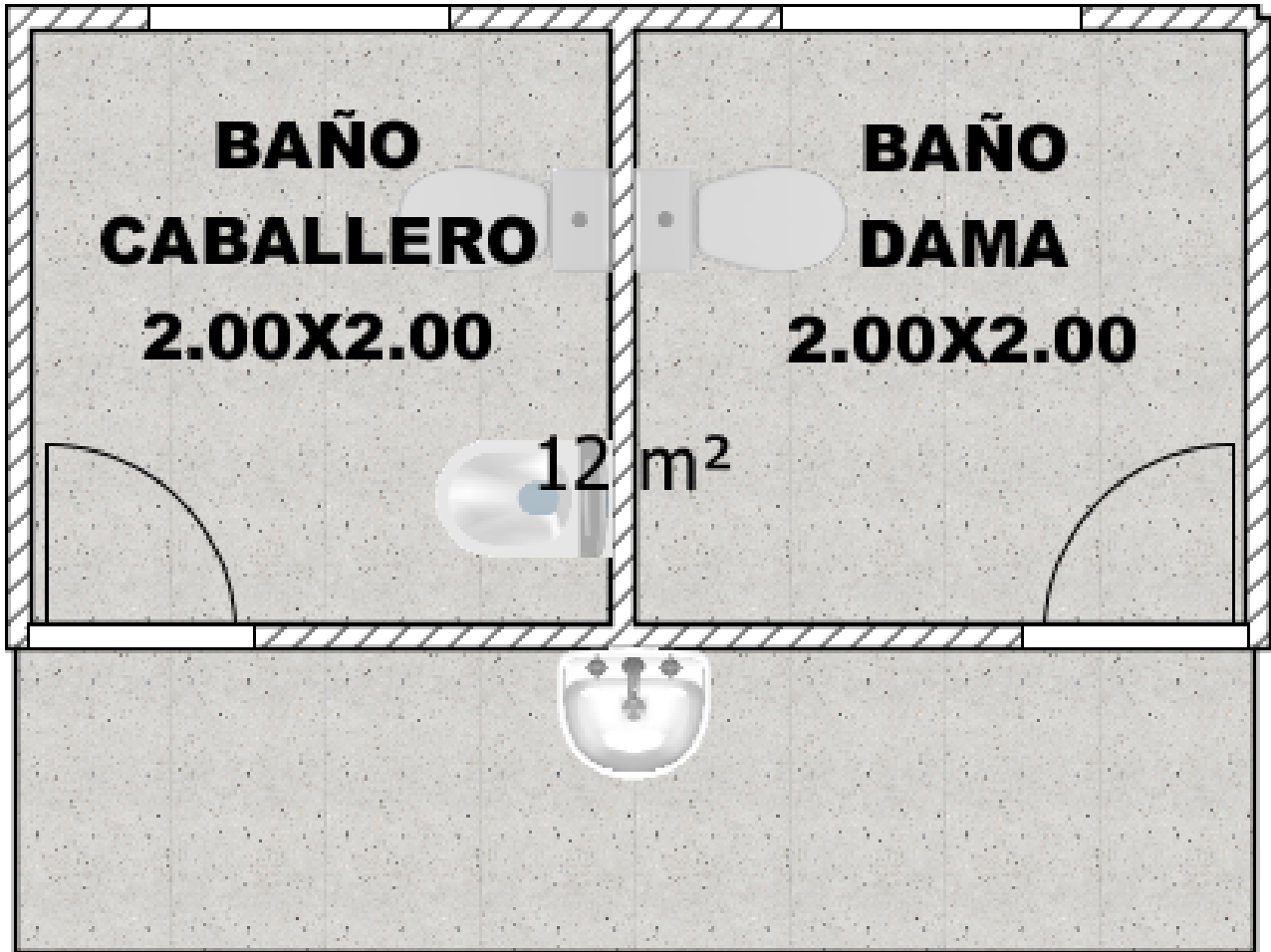

**SERVICIOS  
DE BAÑO  
SOCIAL**

Construsiones del Meta- viviendas prefabricadas  
Dirección: 300 metros adelante del terminal de transporte  
hacia la avenida Catama Villavicencio, Meta

# Modelo 12 metros cuadrados

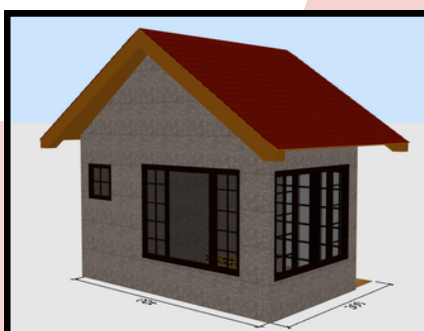
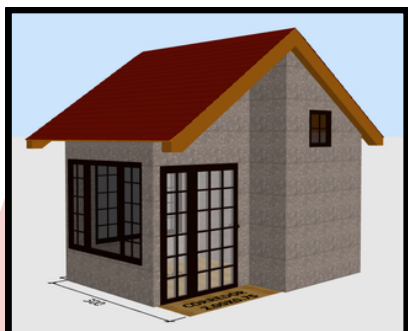
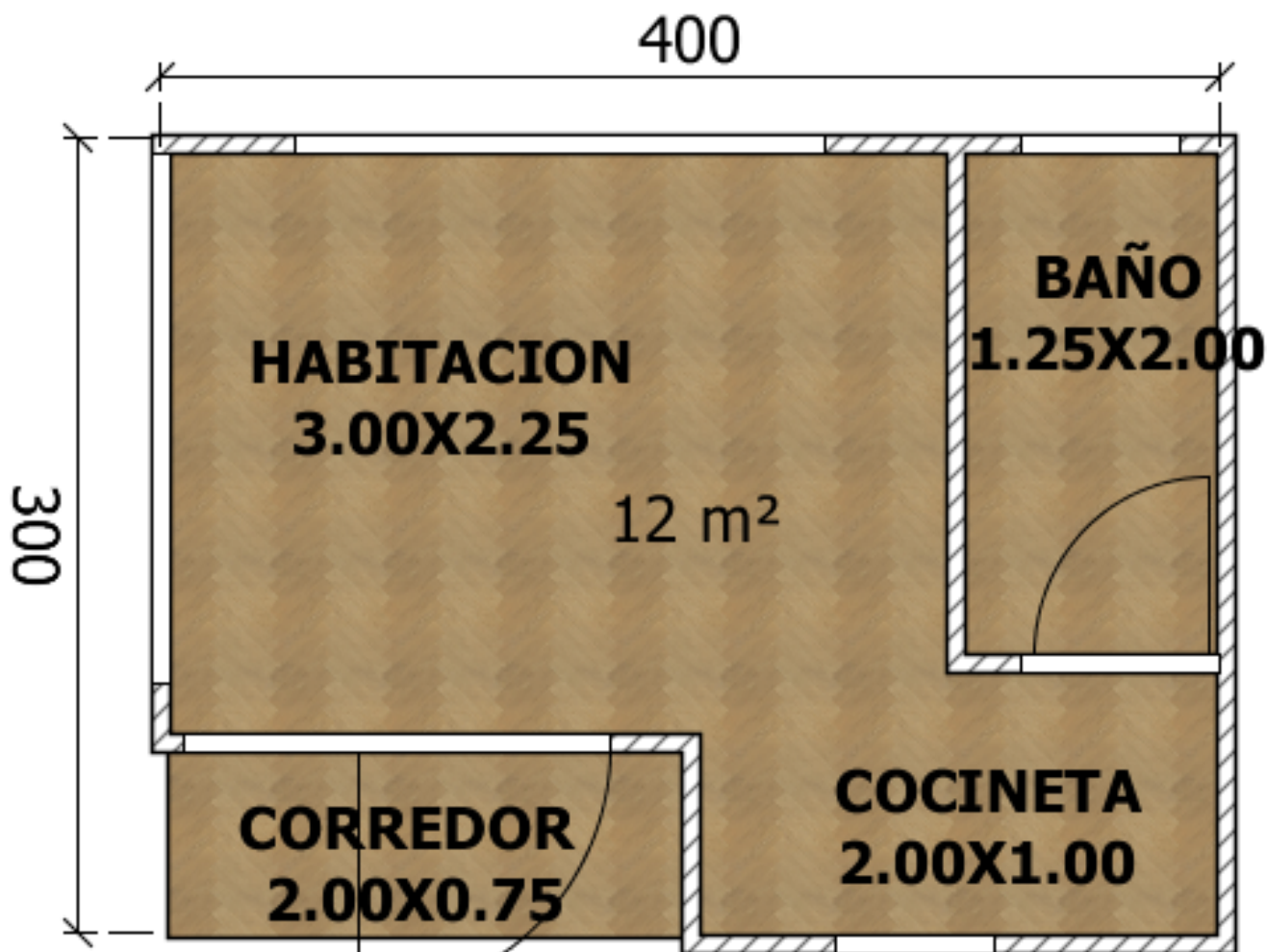

**APARTA  
ESTUDIO**

Construsiones del Meta- viviendas prefabricadas  
Dirección: 300 metros adelante del terminal de transporte  
hacia la avenida Catama Villavicencio, Meta

# Modelo 16 metros cuadrados

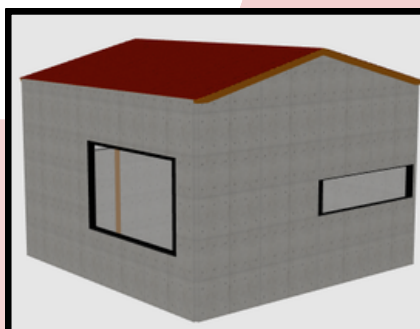
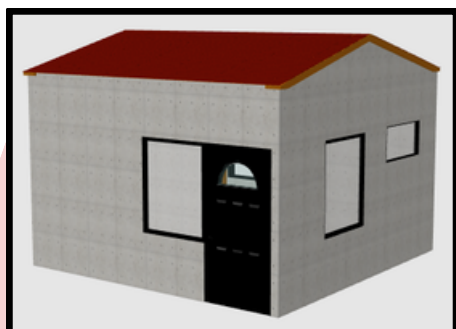
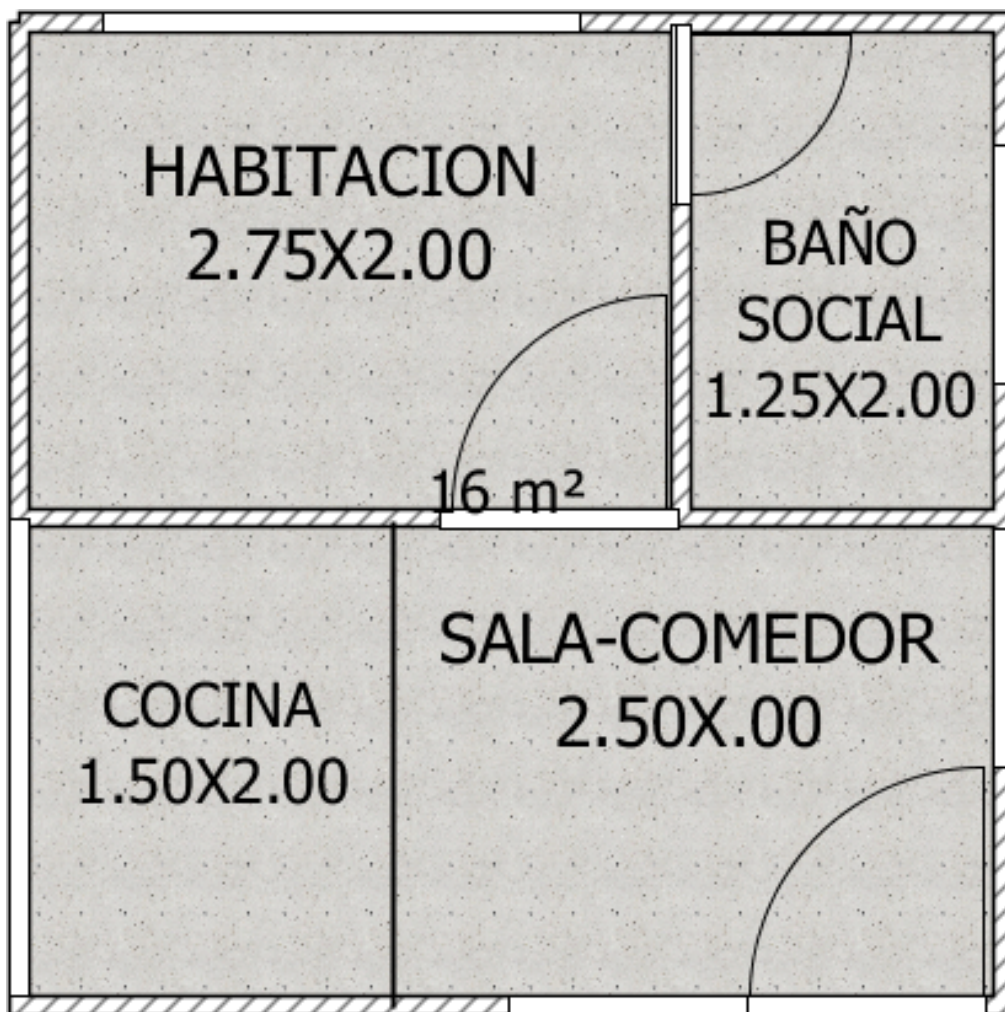

**APARTA  
ESTUDIO**

Construsiones del Meta- viviendas prefabricadas  
Dirección: 300 metros adelante del terminal de transporte  
hacia la avenida Catama Villavicencio, Meta

# Modelo 16 metros cuadrados

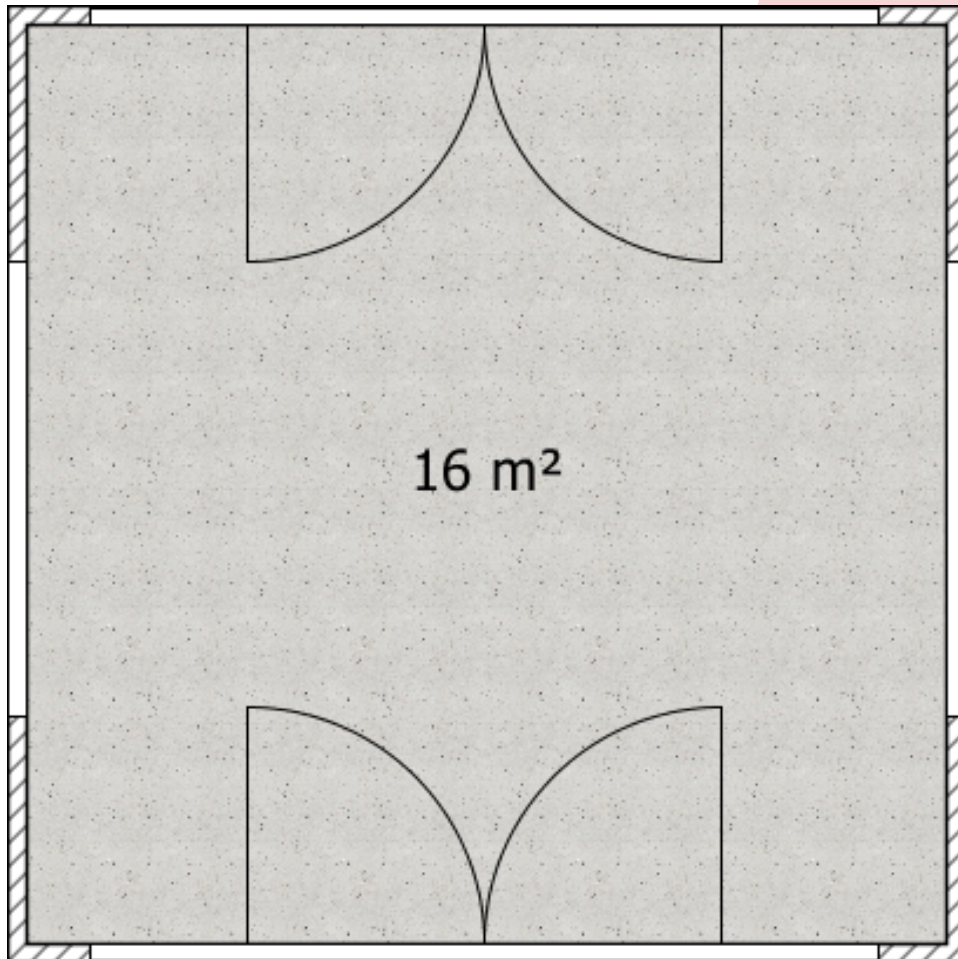

## CUARTO DE RECIDUOS PARA CONJUNTOS

Construsiones del Meta- viviendas prefabricadas  
Dirección: 300 metros adelante del terminal de transporte  
hacia la avenida Catama Villavicencio, Meta

# Modelo 16 metros cuadrados

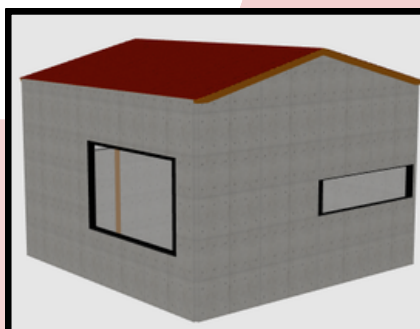
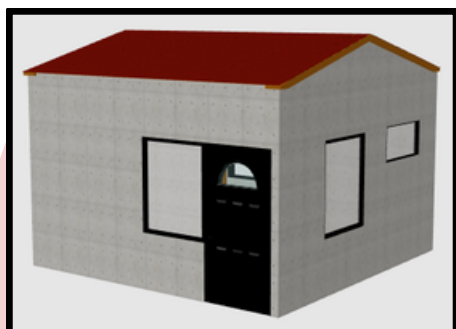
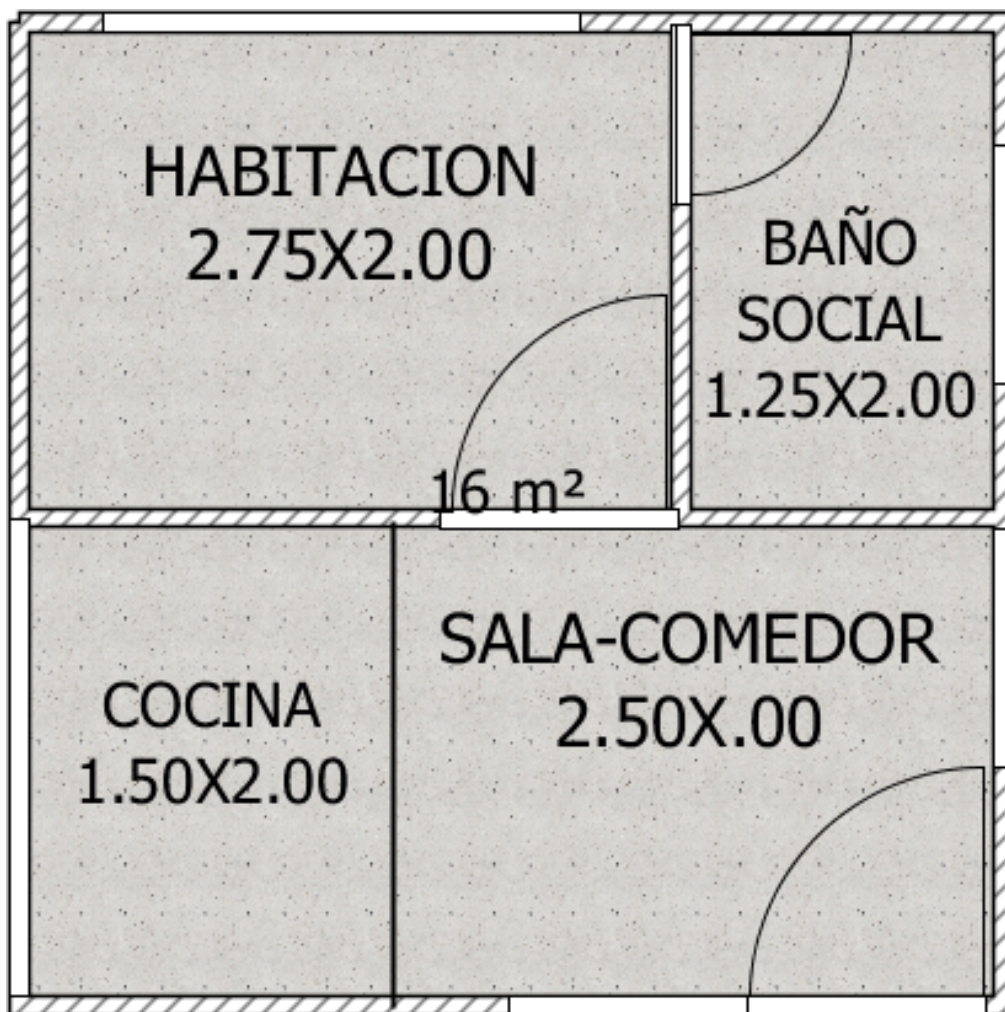

**APARTA  
ESTUDIO**

Construsiones del Meta- viviendas prefabricadas  
Dirección: 300 metros adelante del terminal de transporte  
hacia la avenida Catama Villavicencio, Meta

# Modelo 18 metros cuadrados

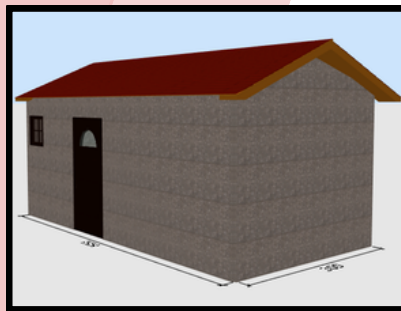
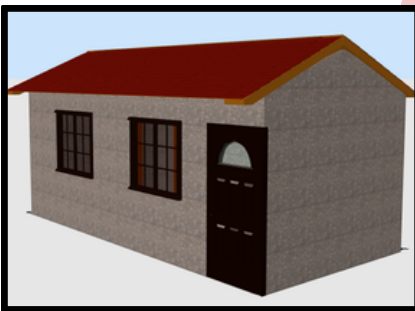
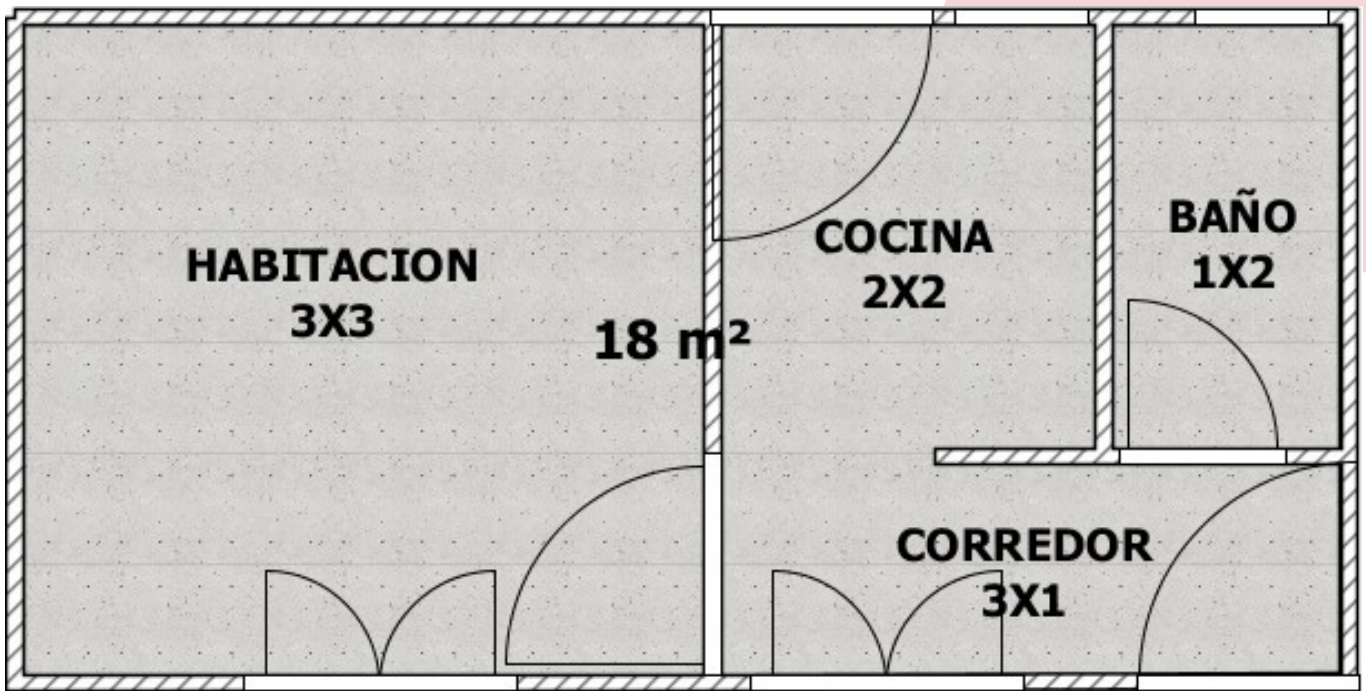

**APARTA  
ESTUDIO**

ConstruSoluciones del Meta- viviendas prefabricadas  
Dirección: 300 metros adelante del terminal de transporte  
hacia la avenida Catama Villavicencio, Meta

# Modelo 20 metros cuadrados

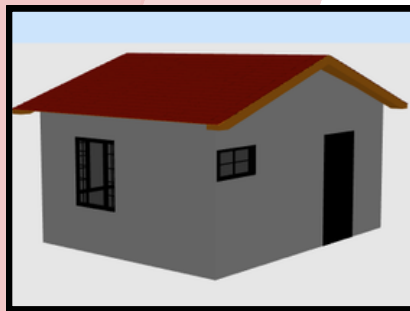
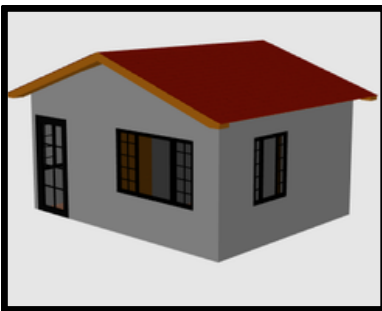
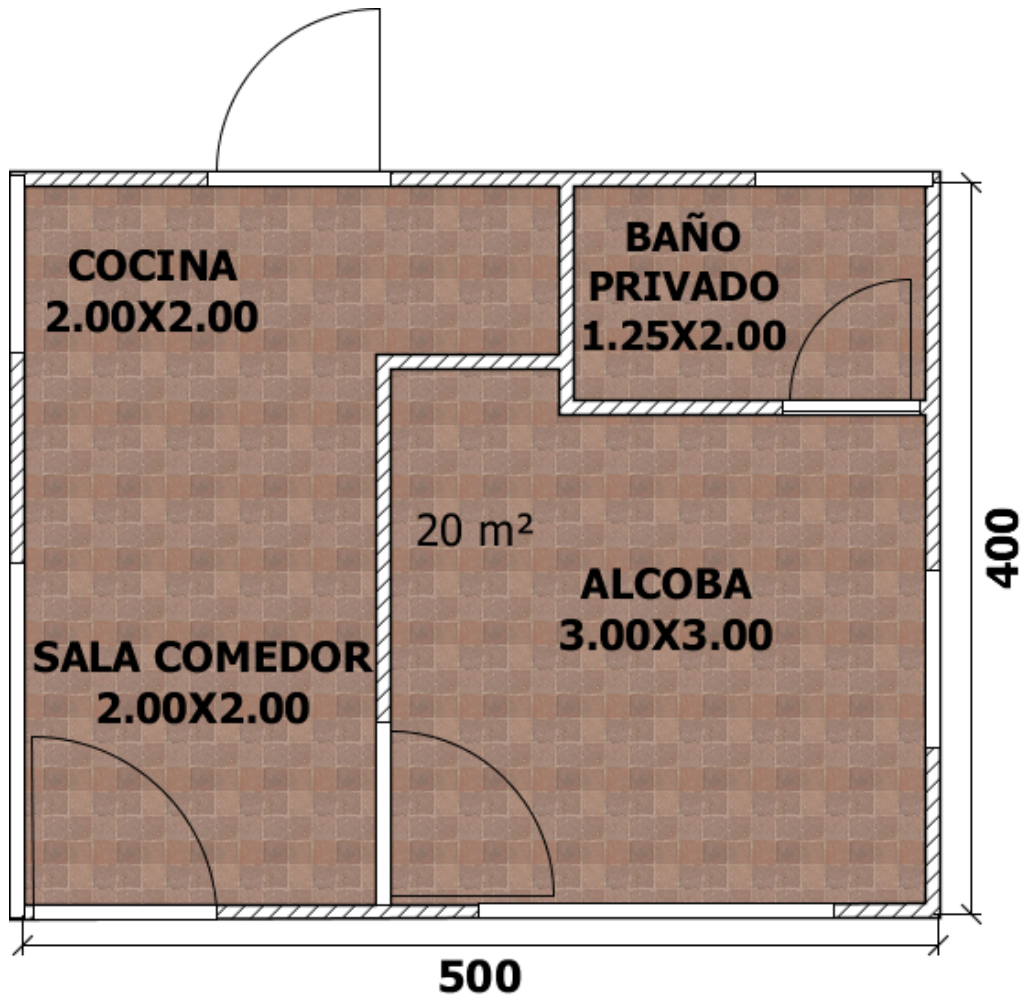

**VIVIENDA  
PEQUEÑA**

Construsiones del Meta- viviendas prefabricadas  
Dirección: 300 metros adelante del terminal de transporte  
hacia la avenida Catama Villavicencio, Meta

# Modelo 20 metros cuadrados

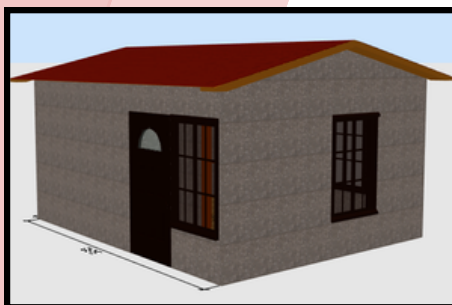
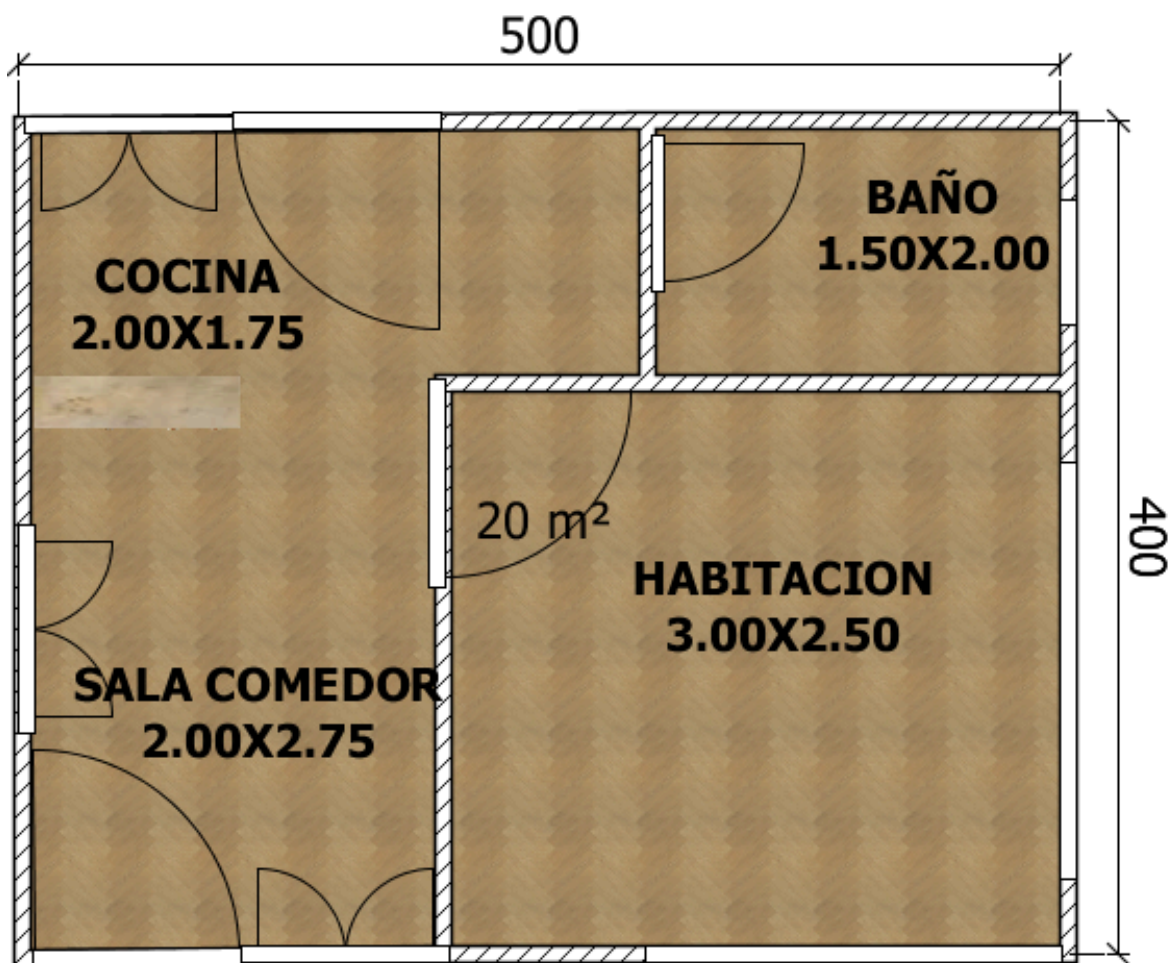

**VIVIENDA  
PEQUEÑA**

Construciones del Meta- viviendas prefabricadas  
Dirección: 300 metros adelante del terminal de transporte  
hacia la avenida Catama Villavicencio, Meta

# Modelo 21 metros cuadrados

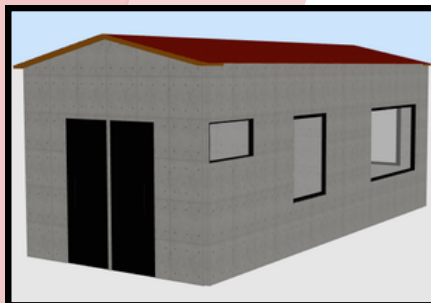
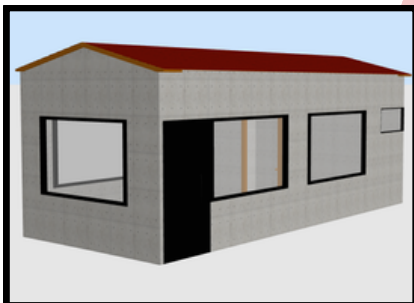
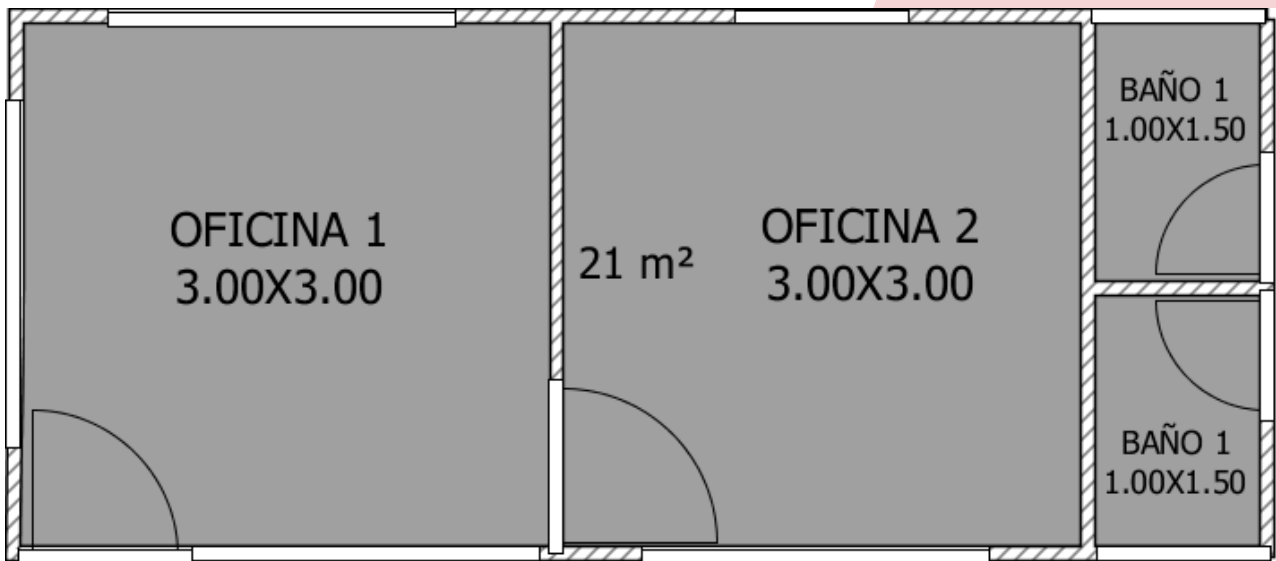

**OFICINAS**

Construsoluciones del Meta- viviendas prefabricadas  
Dirección: 300 metros adelante del terminal de transporte  
hacia la avenida Catama Villavicencio, Meta

# Modelo 24 metros cuadrados

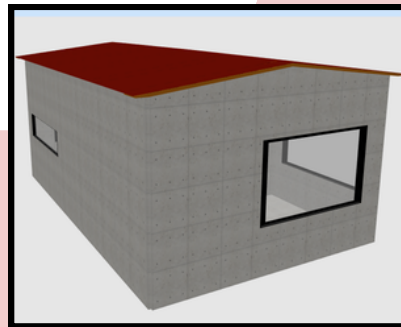
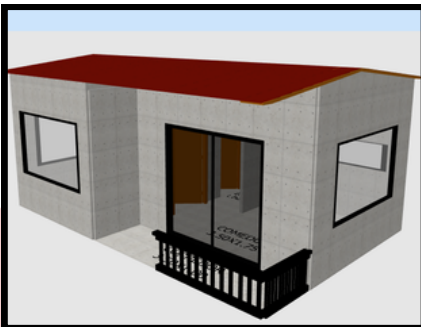
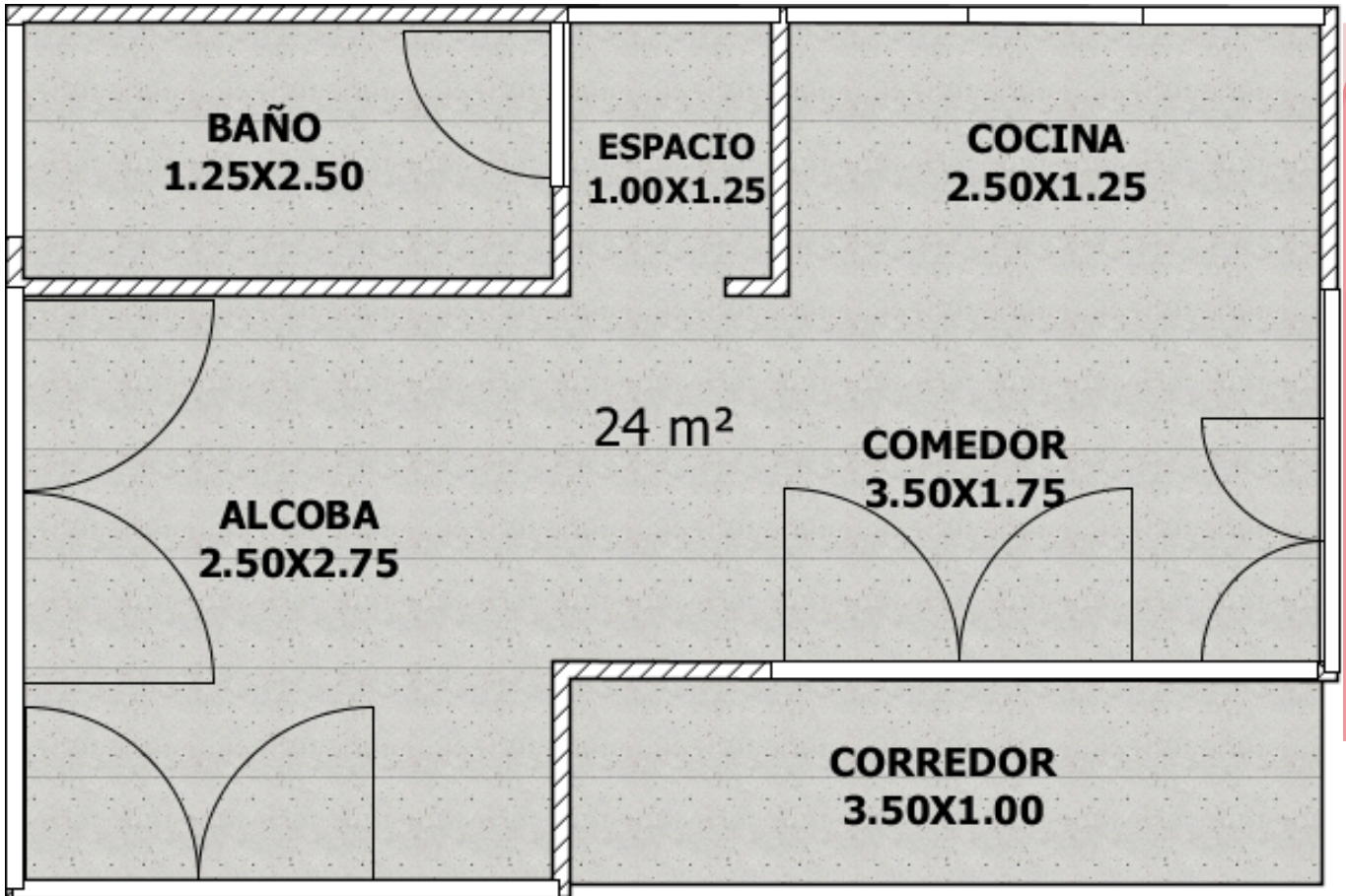

**VIVIENDA  
PEQUEÑA**

Construsiones del Meta- viviendas prefabricadas  
Dirección: 300 metros adelante del terminal de transporte  
hacia la avenida Catama Villavicencio, Meta

# Modelo 24 metros cuadrados

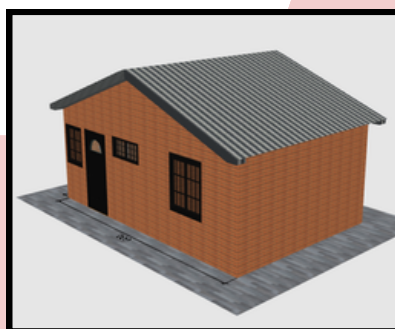
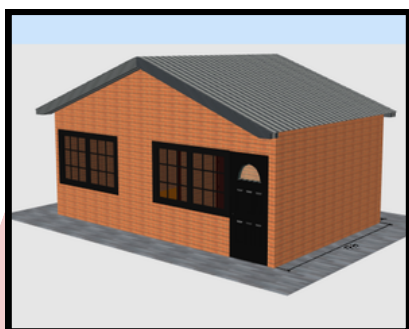
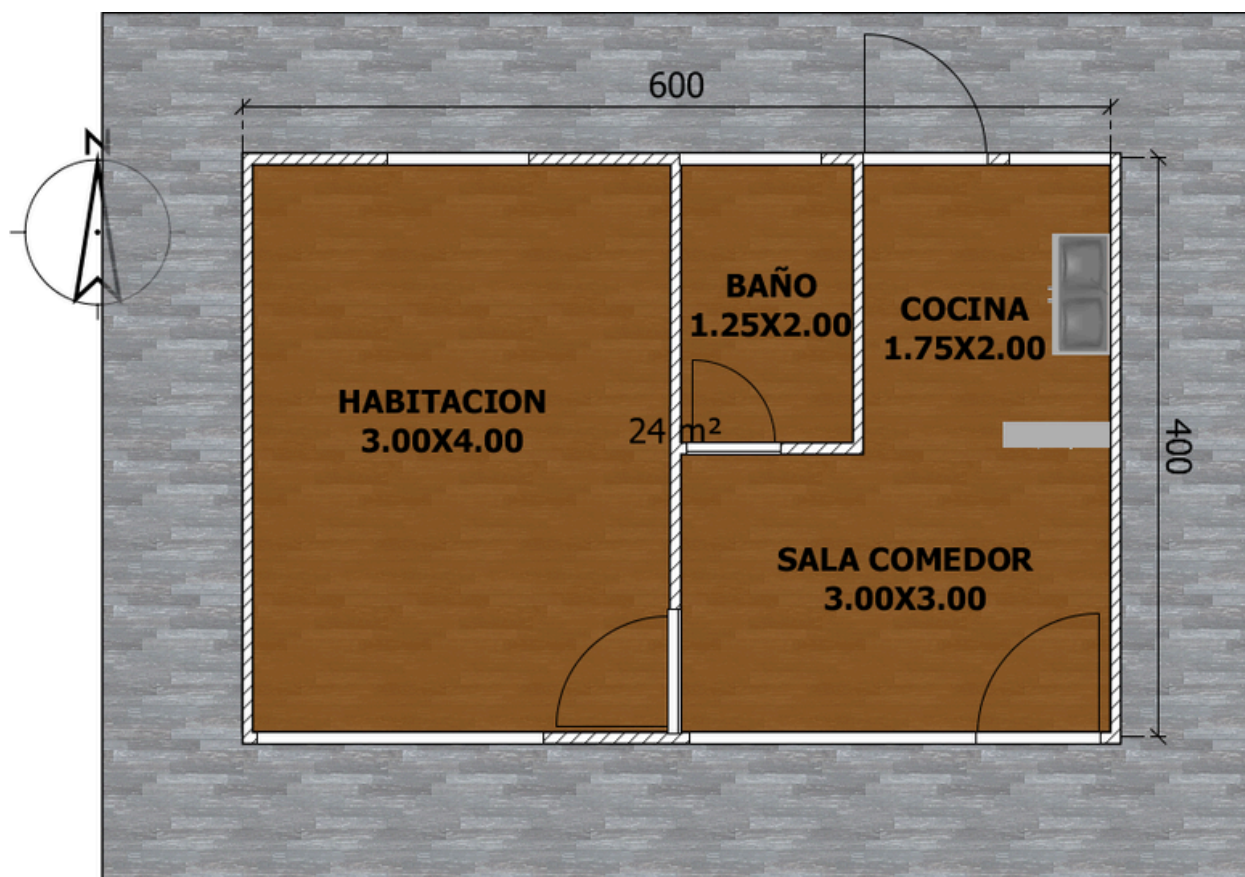

**VIVIENDA  
PEQUEÑA**

Construciones del Meta- viviendas prefabricadas  
Dirección: 300 metros adelante del terminal de transporte  
hacia la avenida Catama Villavicencio, Meta

# Modelo 25 metros cuadrados

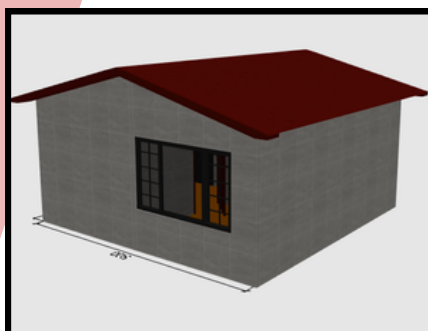
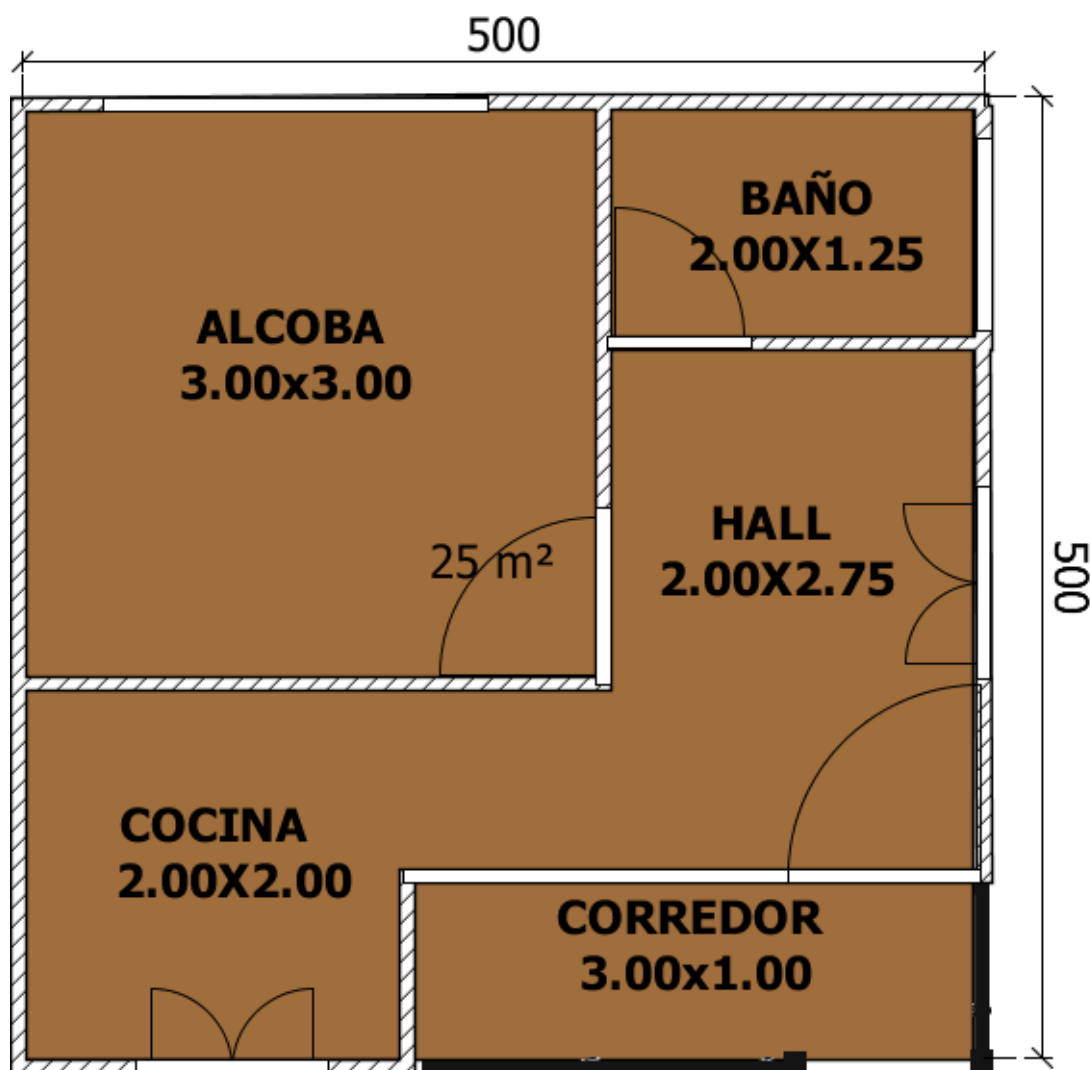

**VIVIENDA  
PEQUEÑA**

Construsoluciones del Meta- viviendas prefabricadas  
Dirección: 300 metros adelante del terminal de transporte  
hacia la avenida Catama Villavicencio, Meta

# Modelo 25 metros cuadrados

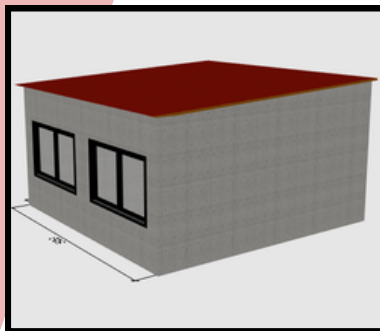
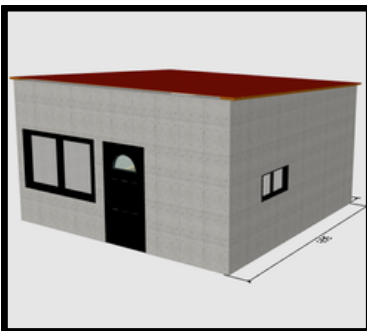
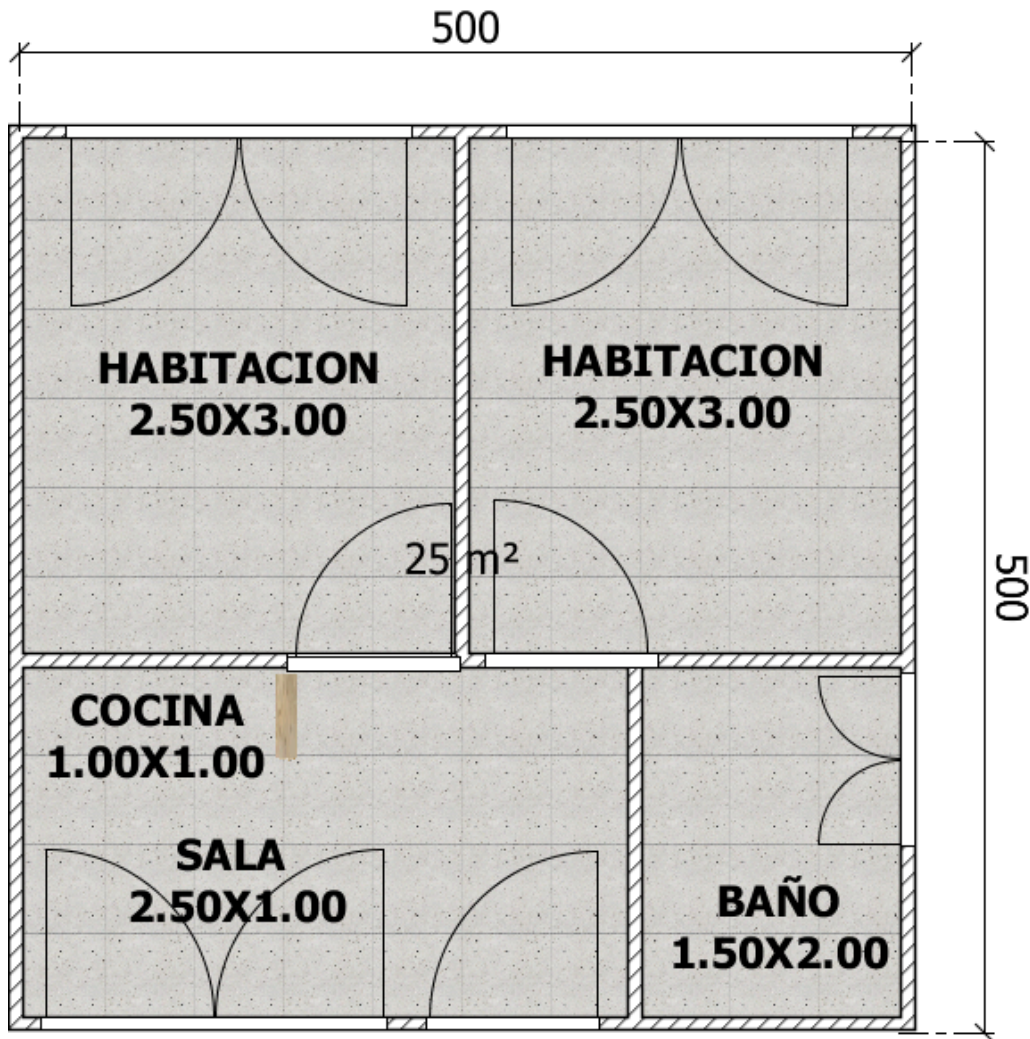

**VIVIENDA  
PEQUEÑA**

Construsoluciones del Meta- viviendas prefabricadas  
Dirección: 300 metros adelante del terminal de transporte  
hacia la avenida Catama Villavicencio, Meta

# Modelo 30 metros cuadrados

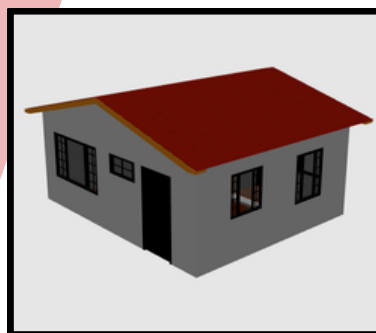
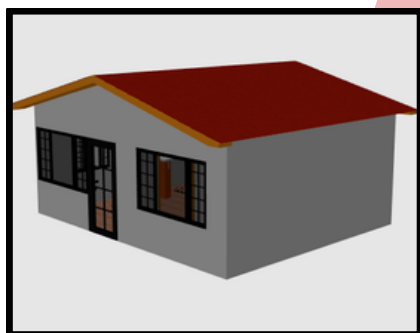
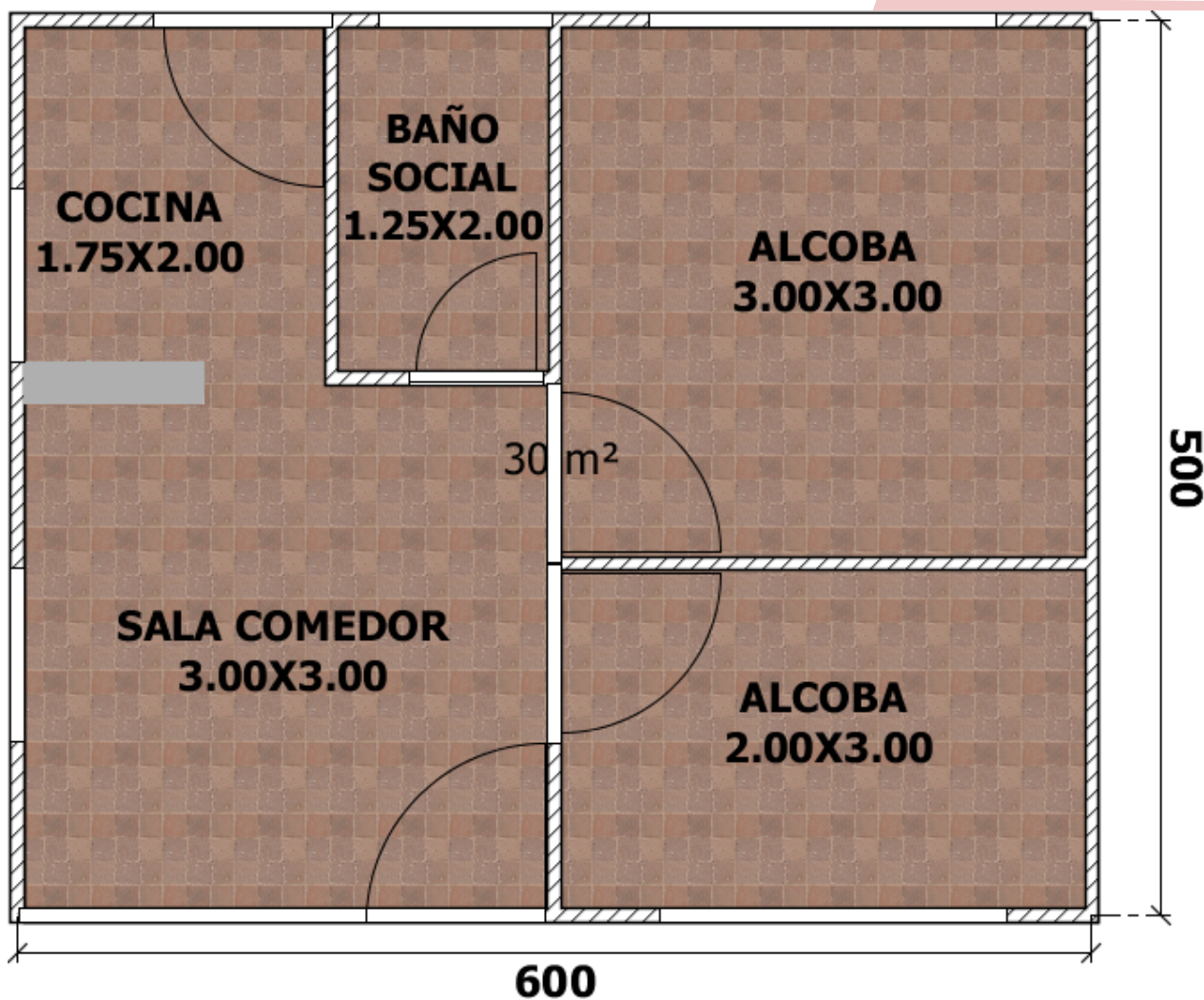

**VIVIENDA  
PEQUEÑA**

Construsoluciones del Meta- viviendas prefabricadas  
Dirección: 300 metros adelante del terminal de transporte  
hacia la avenida Catama Villavicencio, Meta

# Modelo 30 metros cuadrados

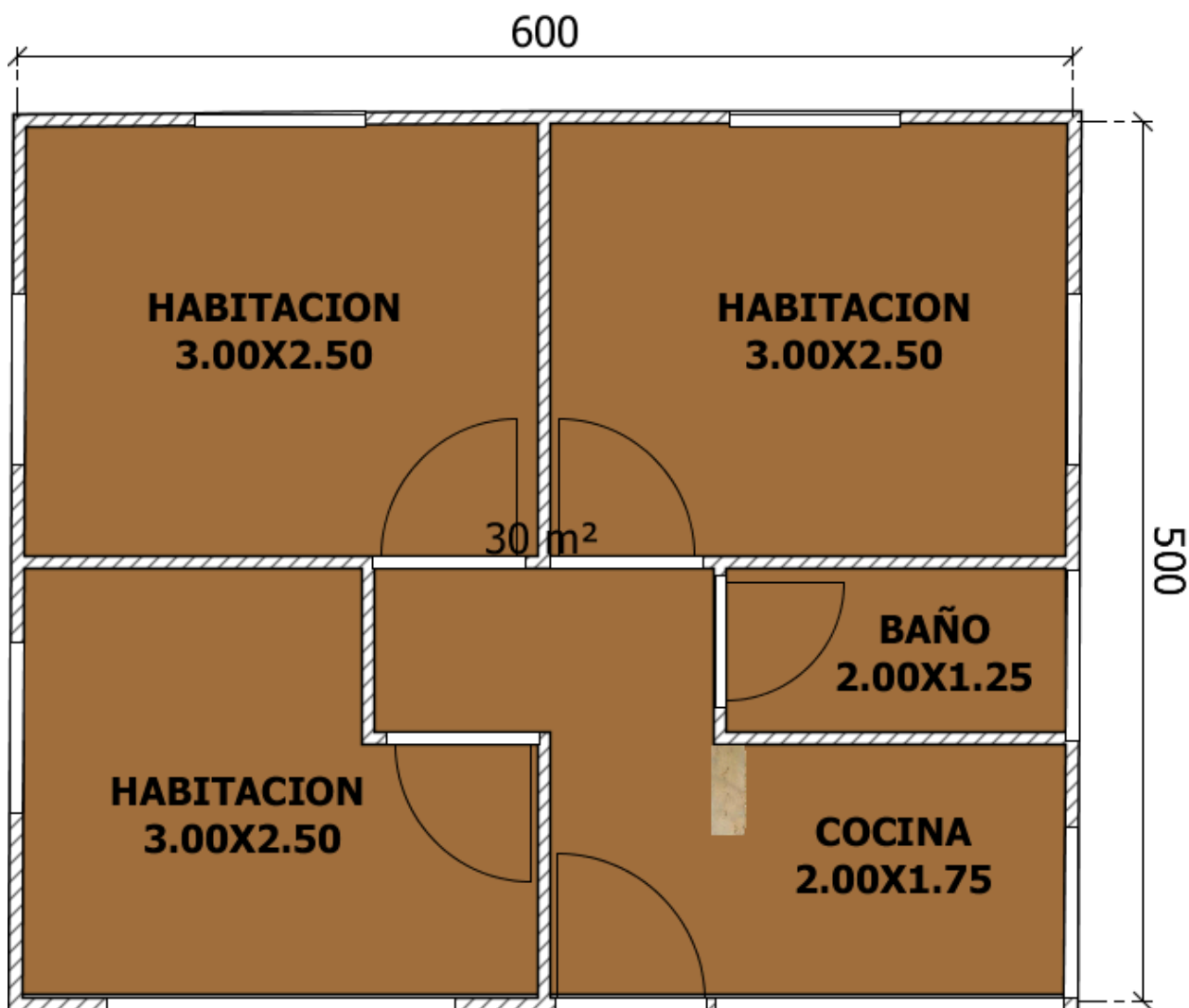

**VIVIENDA  
PEQUEÑA**

Construciones del Meta- viviendas prefabricadas  
Dirección: 300 metros adelante del terminal de transporte  
hacia la avenida Catama Villavicencio, Meta

# Modelo 30 metros cuadrados

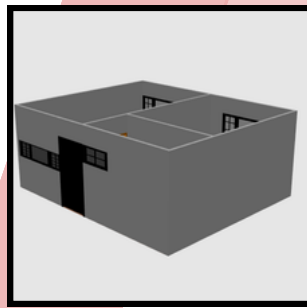
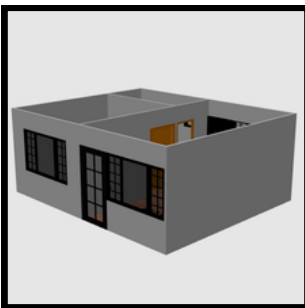
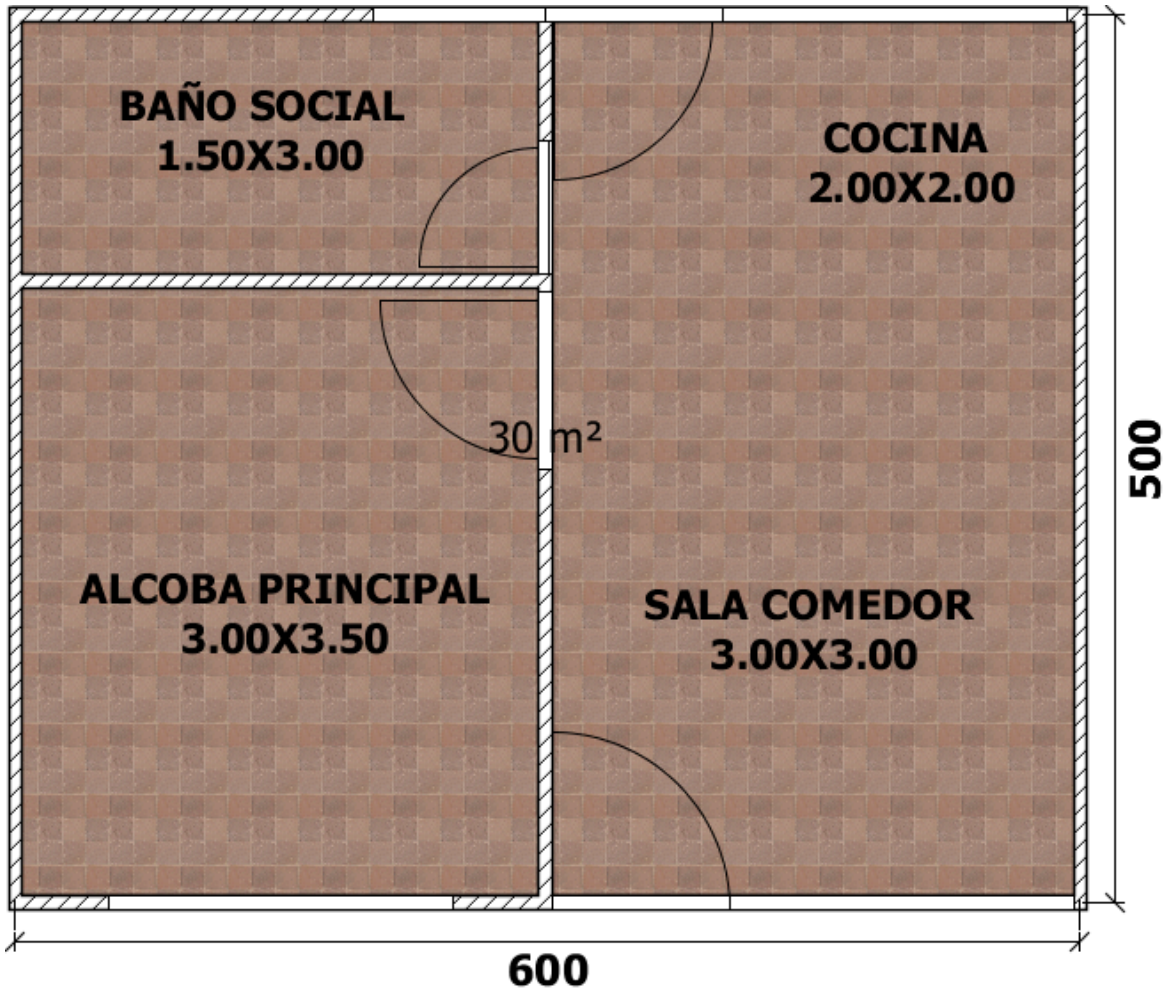

**VIVIENDA  
PEQUEÑA**

Construsiones del Meta- viviendas prefabricadas  
Dirección: 300 metros adelante del terminal de transporte  
hacia la avenida Catama Villavicencio, Meta

# Modelo 30 metros cuadrados

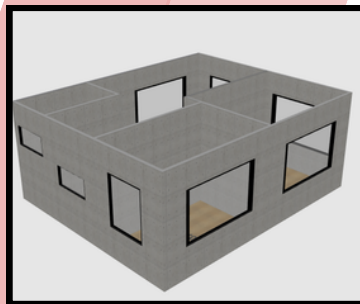
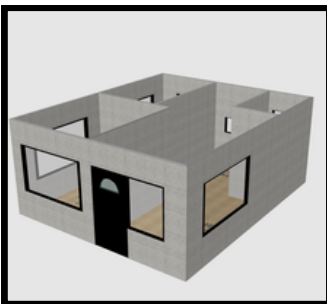

**VIVIENDA  
PEQUEÑA**

Construsiones del Meta- viviendas prefabricadas  
Dirección: 300 metros adelante del terminal de transporte  
hacia la avenida Catama Villavicencio, Meta

# Modelo 30 metros cuadrados

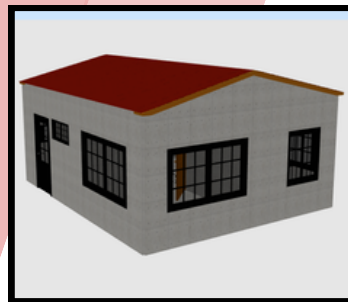
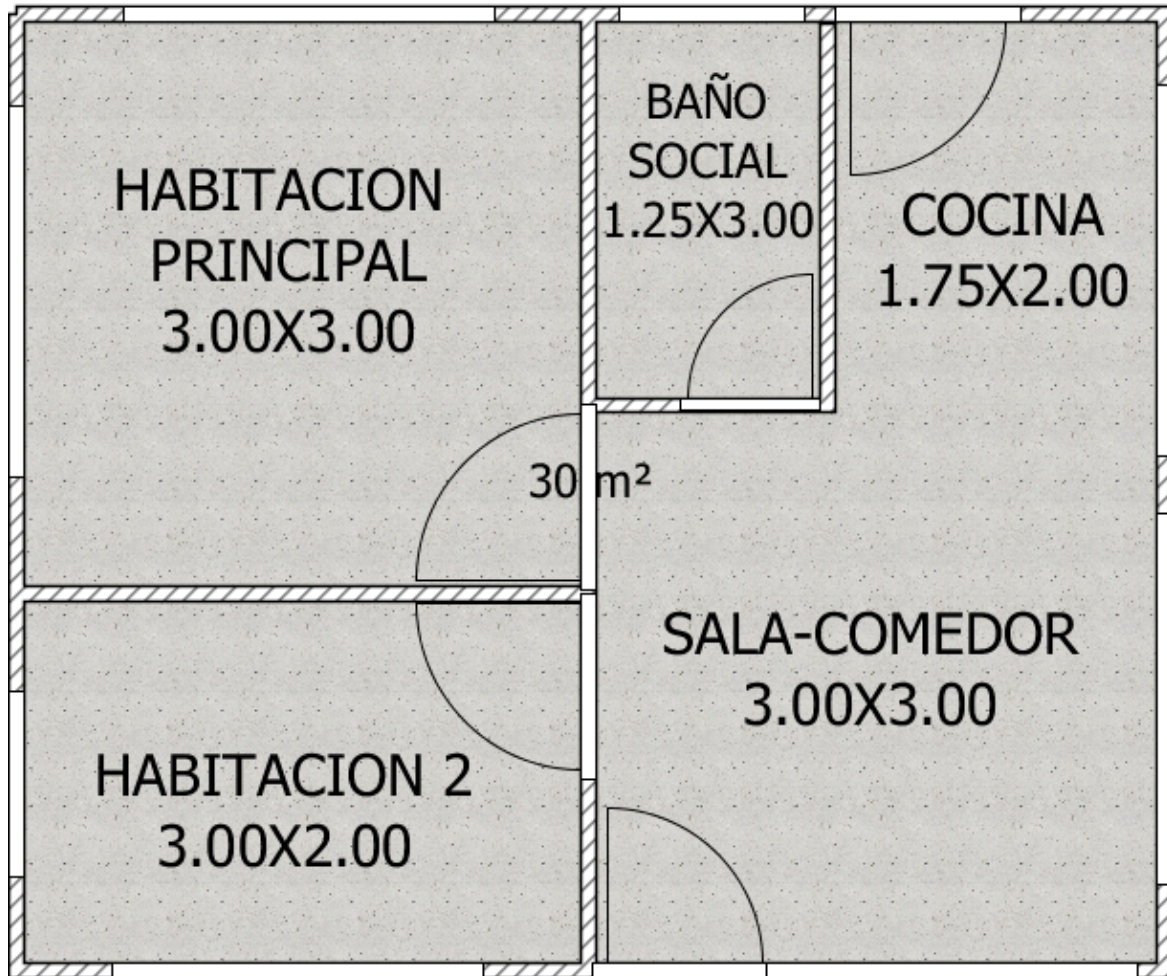

**VIVIENDA  
PEQUEÑA**

Construciones del Meta- viviendas prefabricadas  
Dirección: 300 metros adelante del terminal de transporte  
hacia la avenida Catama Villavicencio, Meta

# Modelo 36 metros cuadrados

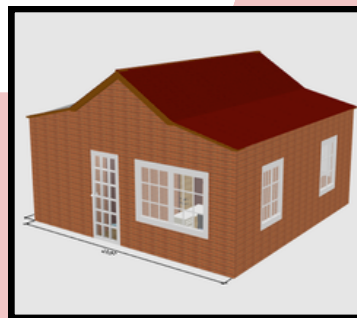
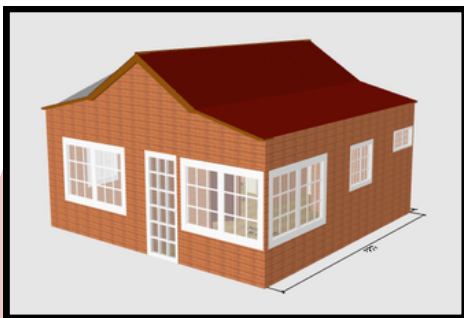
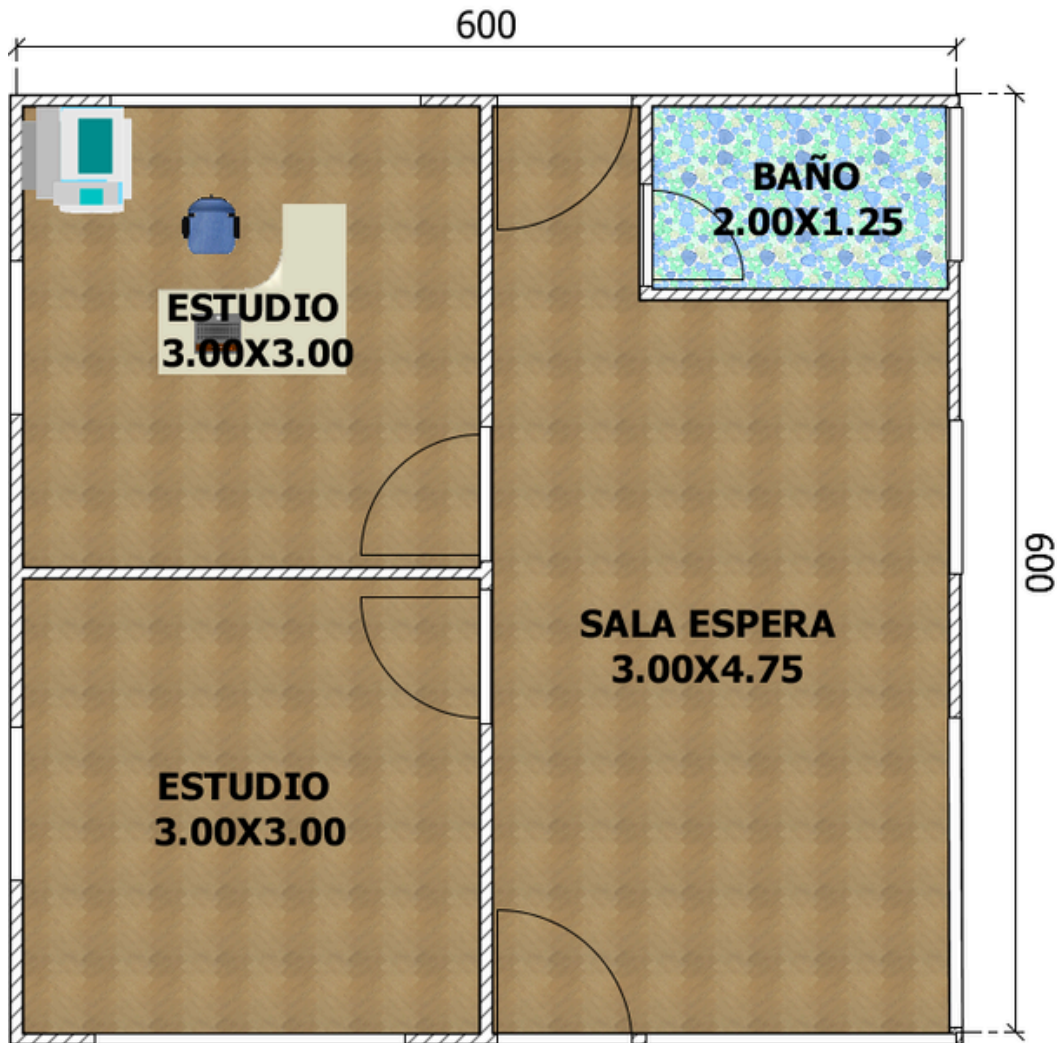

## OFICINAS

Construsiones del Meta- viviendas prefabricadas  
Dirección: 300 metros adelante del terminal de transporte  
hacia la avenida Catama Villavicencio, Meta

# Modelo 36 metros cuadrados

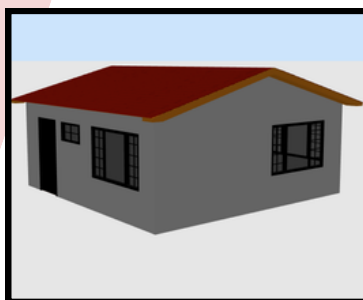
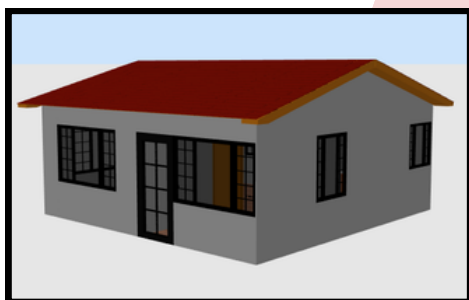
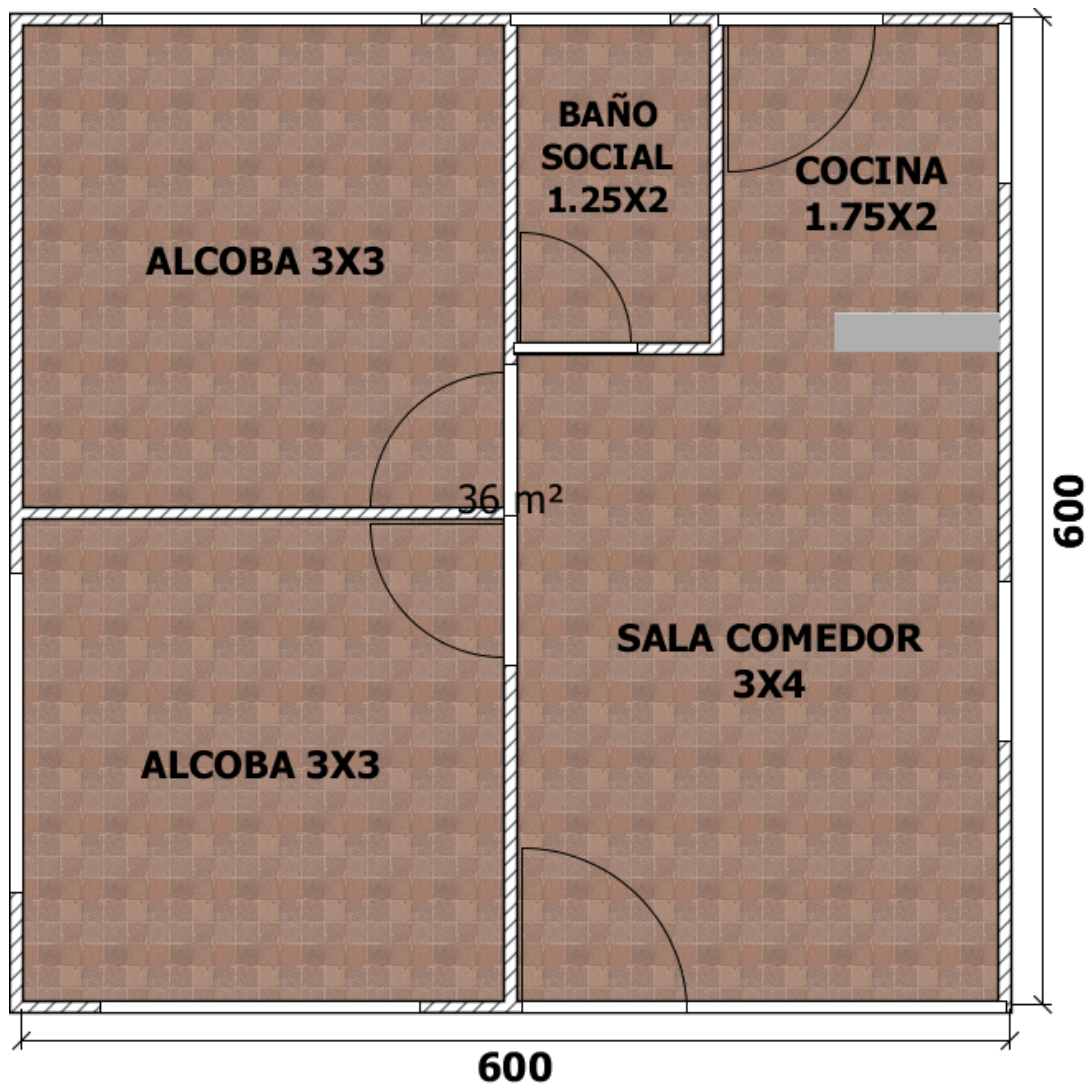

**VIVIENDA  
PEQUEÑA  
MEDIANA**

Construsiones del Meta- viviendas prefabricadas  
Dirección: 300 metros adelante del terminal de transporte  
hacia la avenida Catama Villavicencio, Meta

# Modelo 36 metros cuadrados

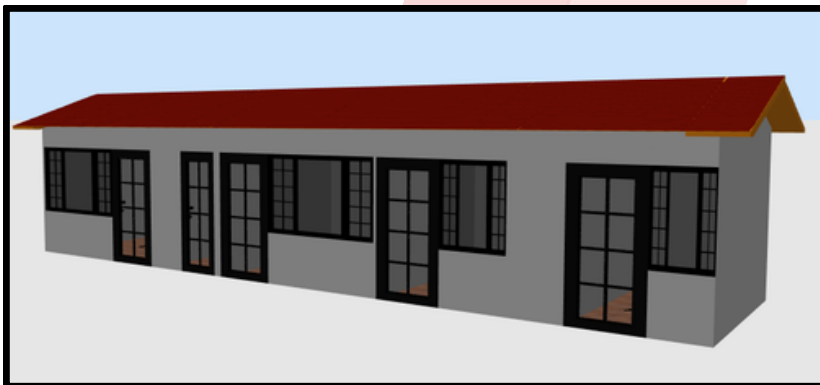
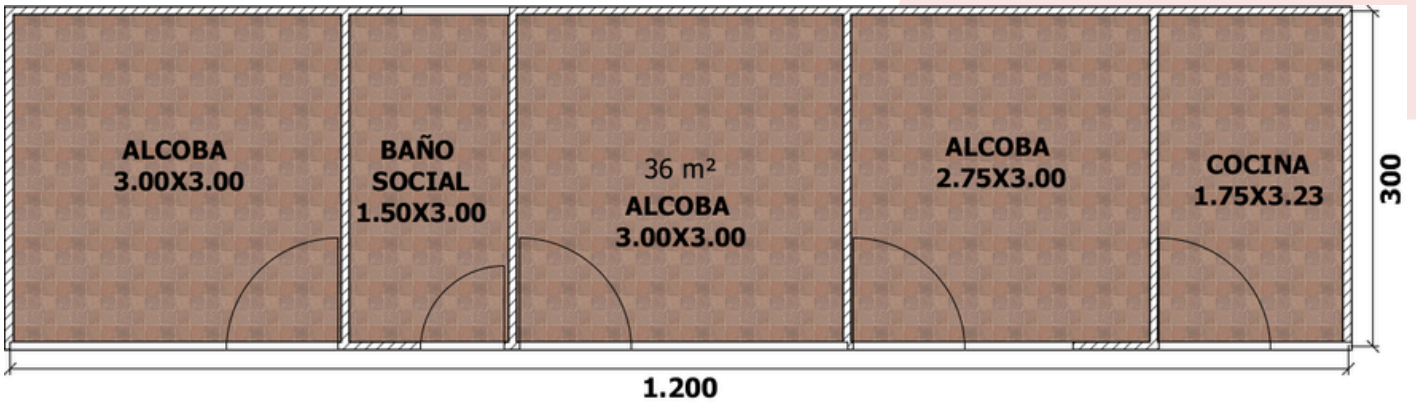

## VIVIENDA TIPO PASILLO

Construsiones del Meta- viviendas prefabricadas  
Dirección: 300 metros adelante del terminal de transporte  
hacia la avenida Catama Villavicencio, Meta

# Modelo 36 metros cuadrados

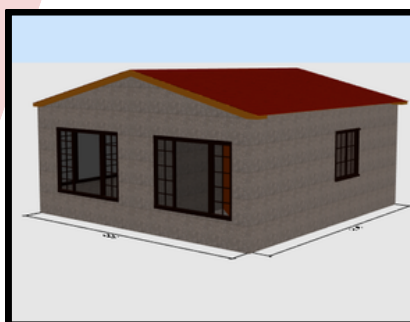
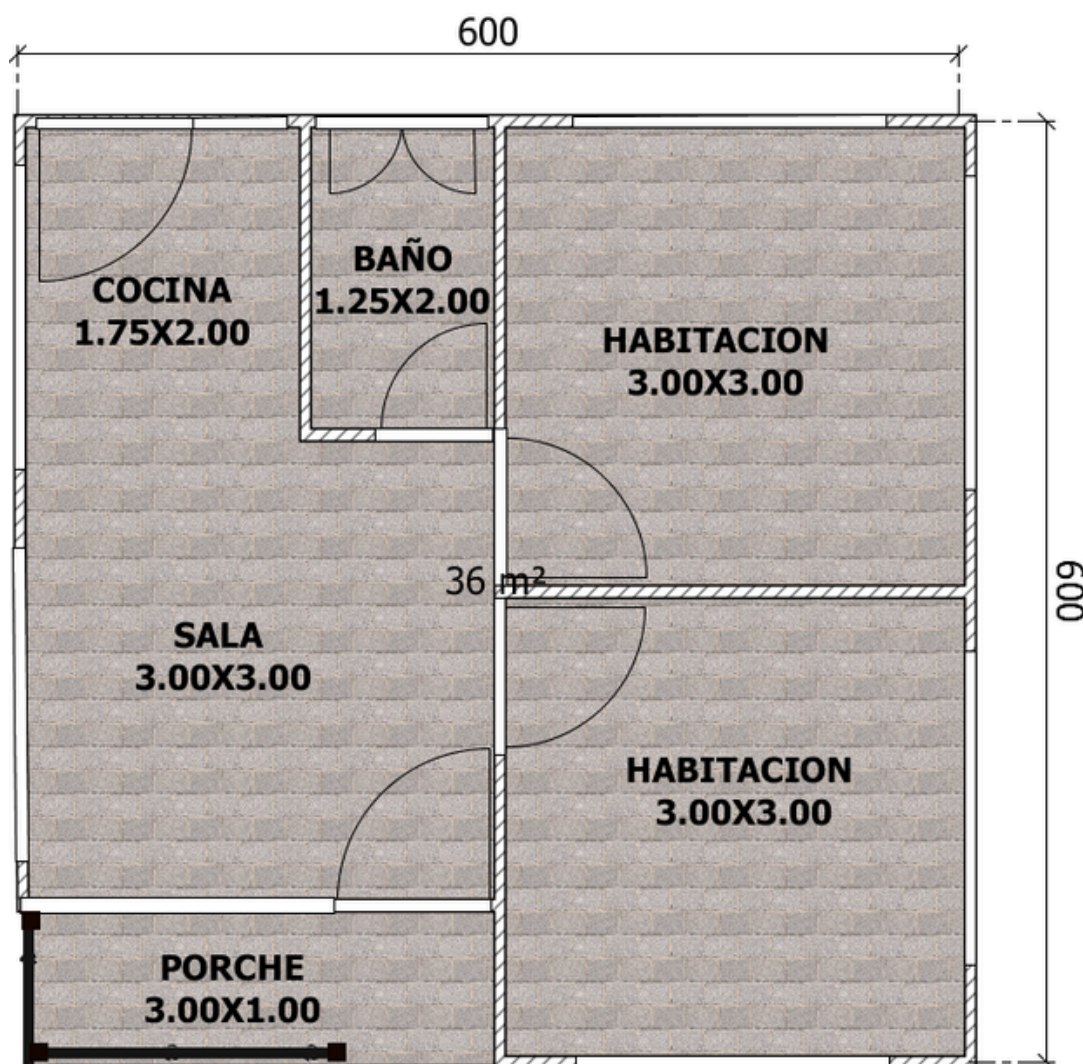

**VIVIENDA  
PEQUEÑA  
MEDIANA**

Construsiones del Meta- viviendas prefabricadas  
Dirección: 300 metros adelante del terminal de transporte  
hacia la avenida Catama Villavicencio, Meta

# Modelo 42 metros cuadrados

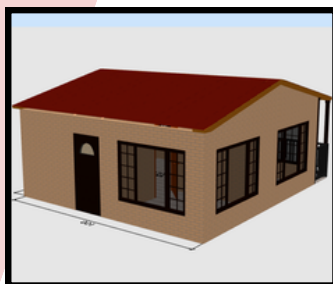
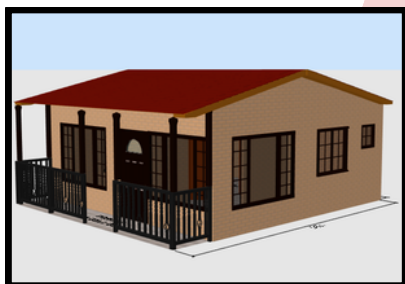
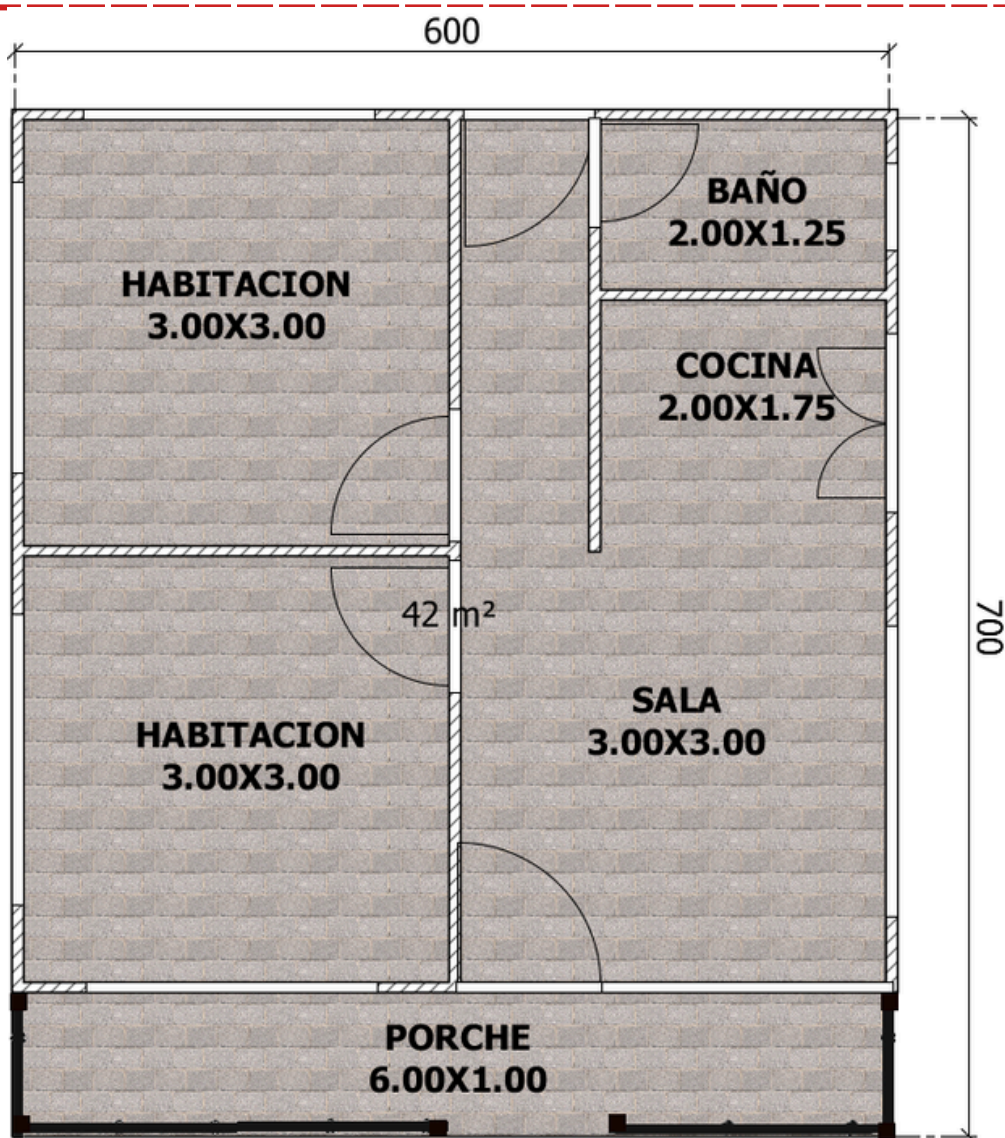

**VIVIENDA  
MEDIANA**

Construciones del Meta- viviendas prefabricadas  
Dirección: 300 metros adelante del terminal de transporte  
hacia la avenida Catama Villavicencio, Meta

# Modelo 42 metros cuadrados

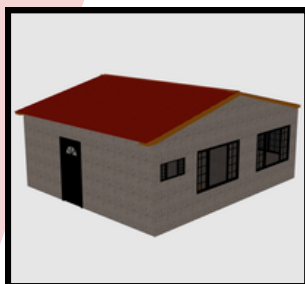
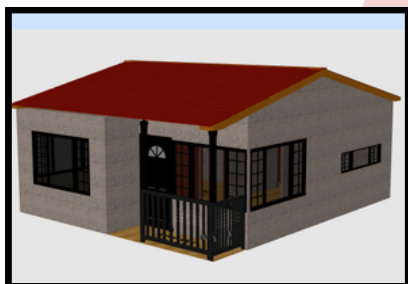
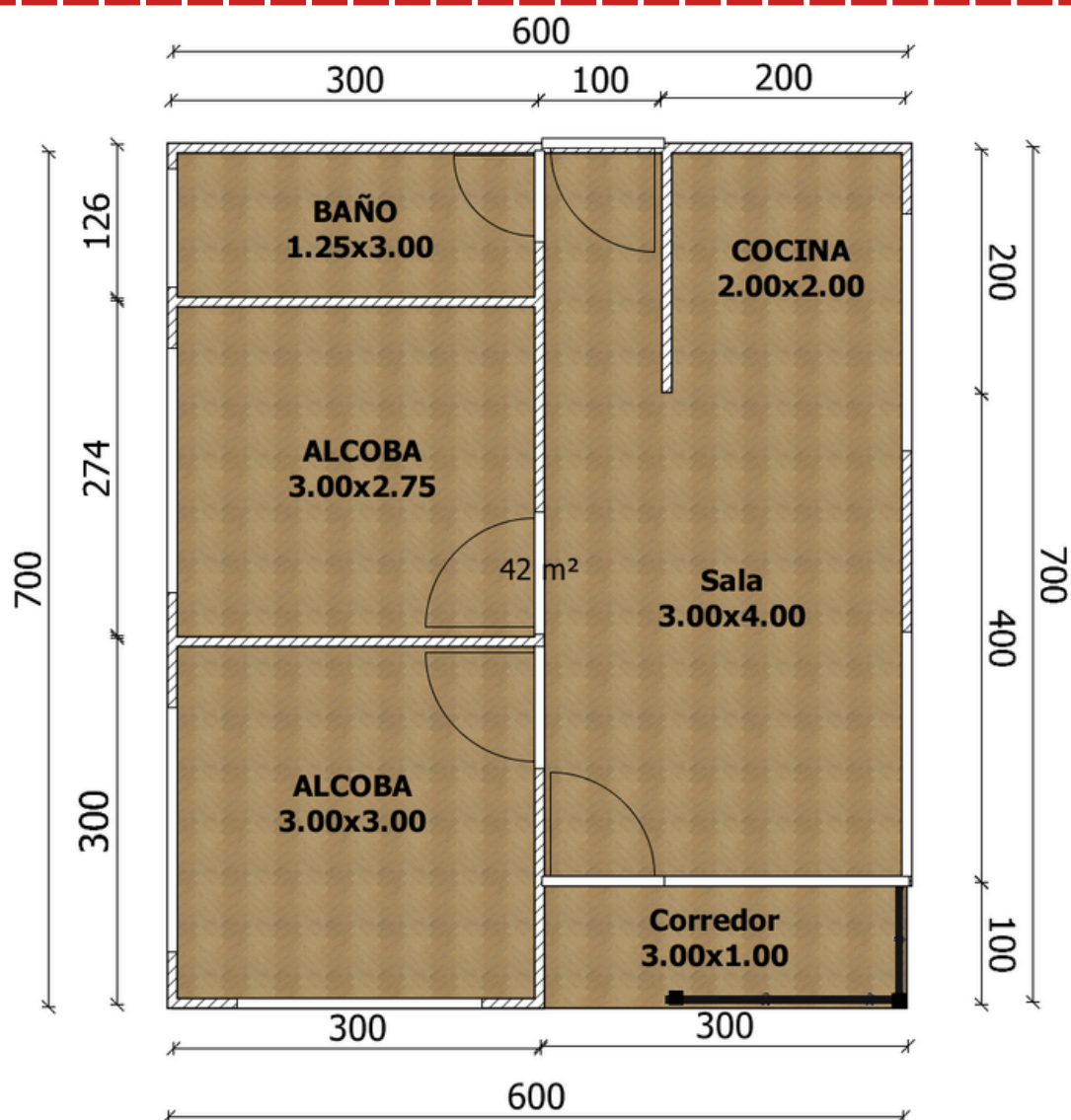

**VIVIENDA  
MEDIANA**

Construsoluciones del Meta- viviendas prefabricadas  
Dirección: 300 metros adelante del terminal de transporte  
hacia la avenida Catama Villavicencio, Meta

# Modelo 45 metros cuadrados

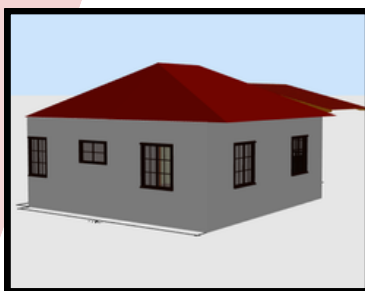
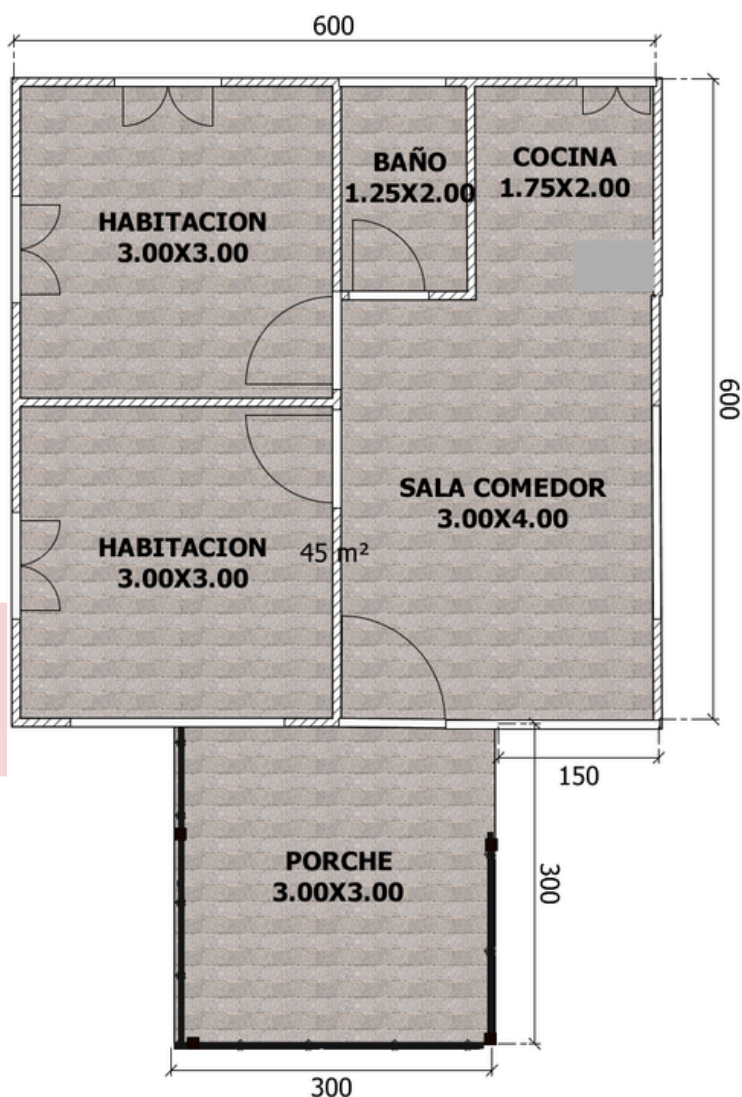

**VIVIENDA  
MEDIANA**

Construsoluciones del Meta- viviendas prefabricadas  
Dirección: 300 metros adelante del terminal de transporte  
hacia la avenida Catama Villavicencio, Meta

# Modelo 45 metros cuadrados

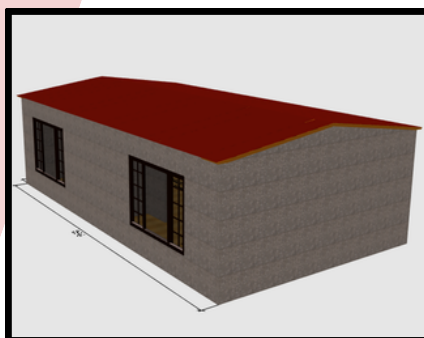
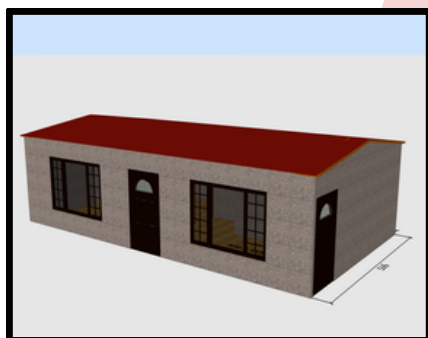
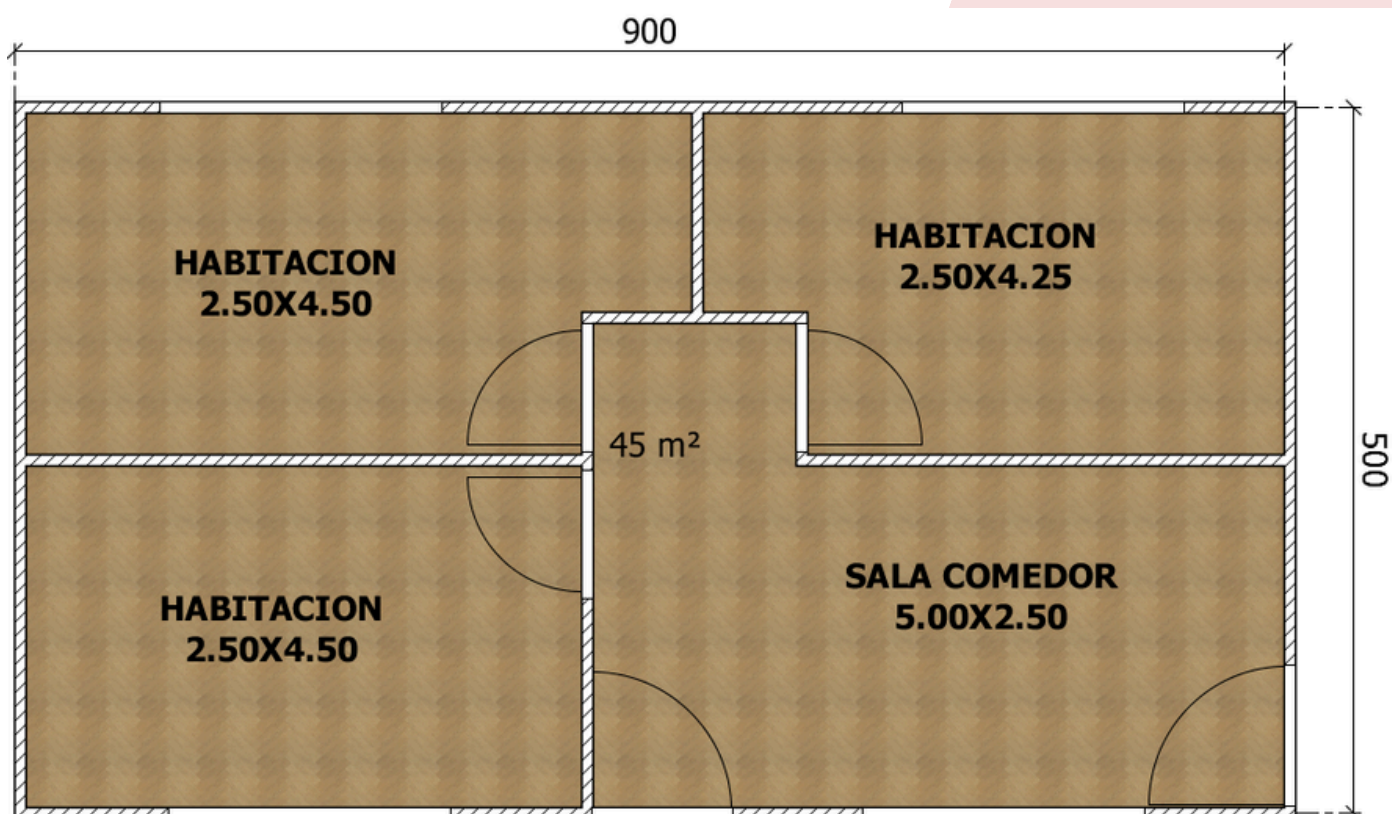

**VIVIENDA  
MEDIANA**

ConstruSoluciones del Meta- viviendas prefabricadas  
Dirección: 300 metros adelante del terminal de transporte  
hacia la avenida Catama Villavicencio, Meta

# Modelo 45 metros cuadrados

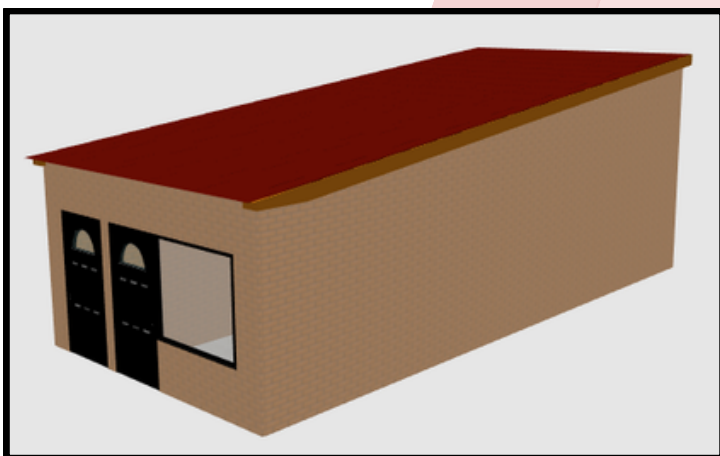
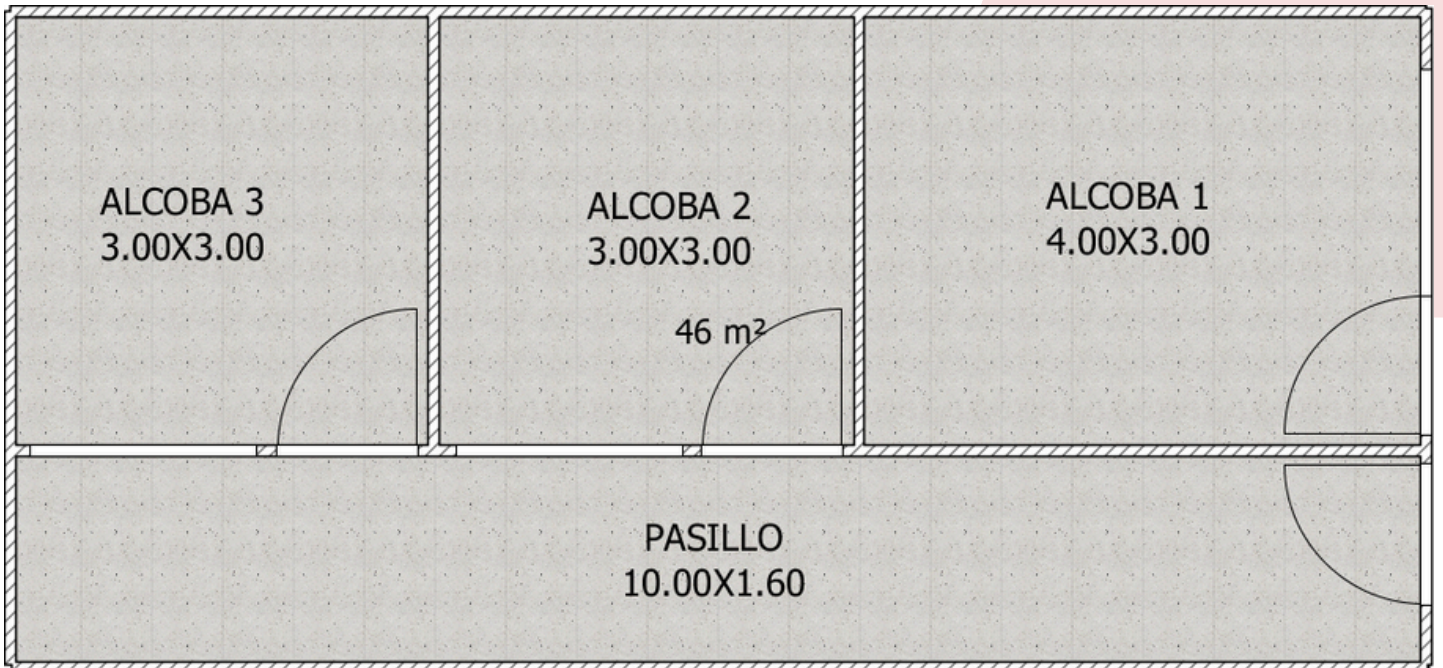

**VIVIENDA  
MEDIANA  
TIPO  
PASILLO**

Construsiones del Meta- viviendas prefabricadas  
Dirección: 300 metros adelante del terminal de transporte  
hacia la avenida Catama Villavicencio, Meta

# Modelo 48 metros cuadrados

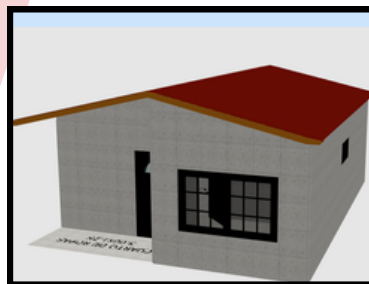
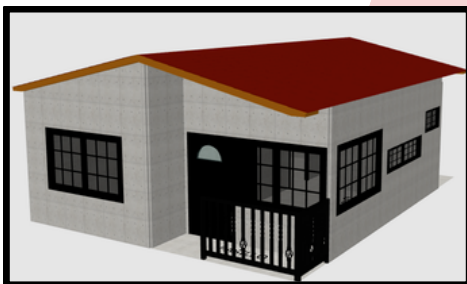
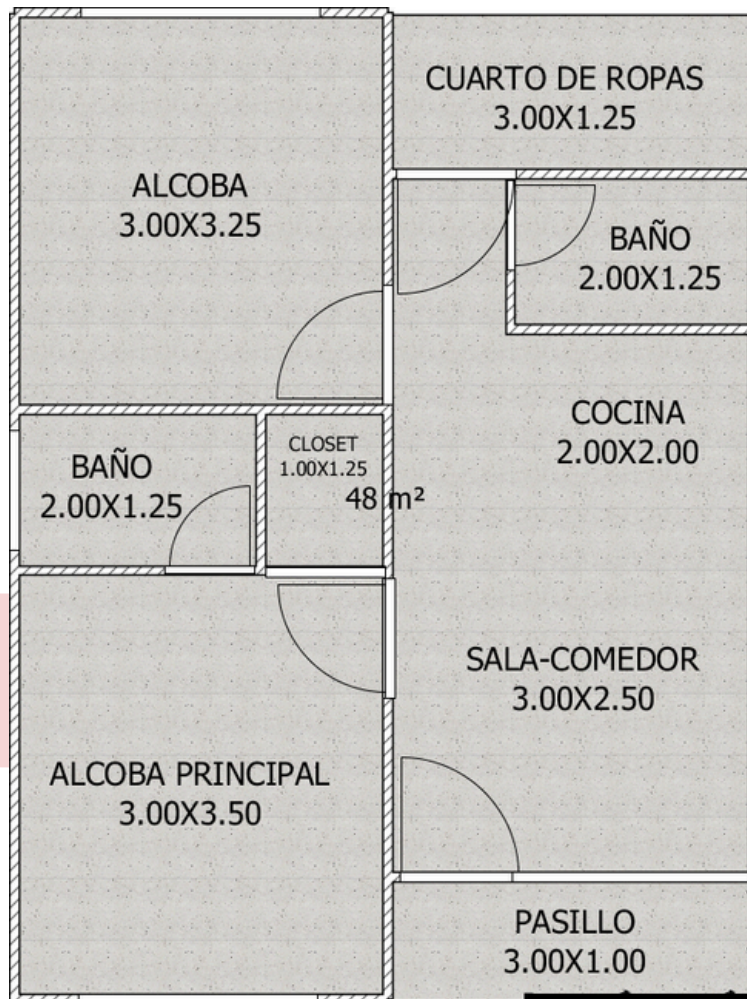

**VIVIENDA  
MEDIANA**

Construsoluciones del Meta- viviendas prefabricadas  
Dirección: 300 metros adelante del terminal de transporte  
hacia la avenida Catama Villavicencio, Meta

# Modelo 48 metros cuadrados

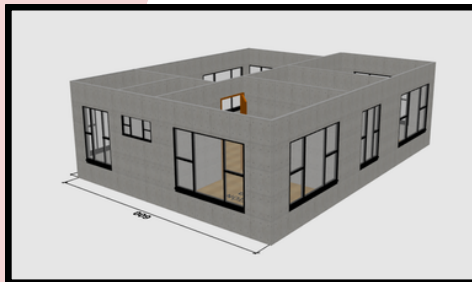
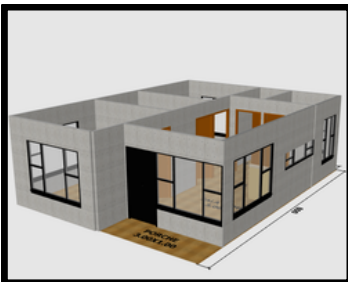
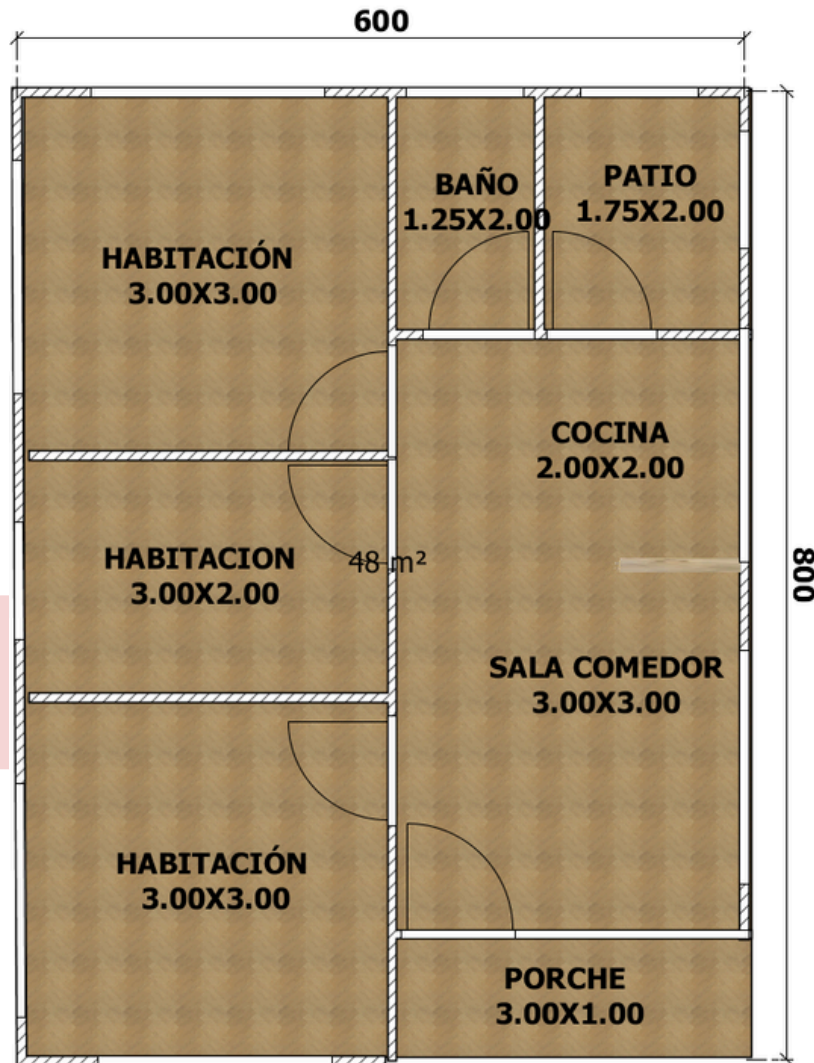

**VIVIENDA  
MEDIANA**

Construsiones del Meta- viviendas prefabricadas  
Dirección: 300 metros adelante del terminal de transporte  
hacia la avenida Catama Villavicencio, Meta

# Modelo 48 metros cuadrados

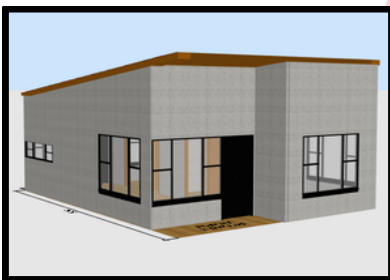
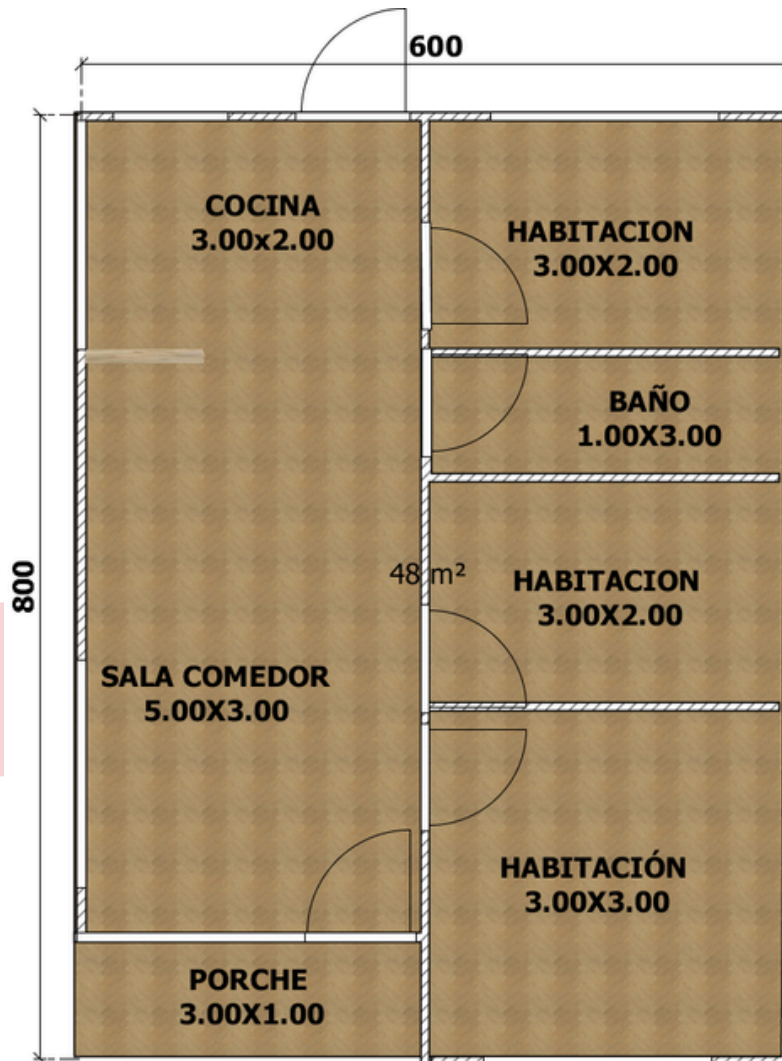

**VIVIENDA  
MEDIANA**

Construsiones del Meta- viviendas prefabricadas  
Dirección: 300 metros adelante del terminal de transporte  
hacia la avenida Catama Villavicencio, Meta

# Modelo 48 metros cuadrados

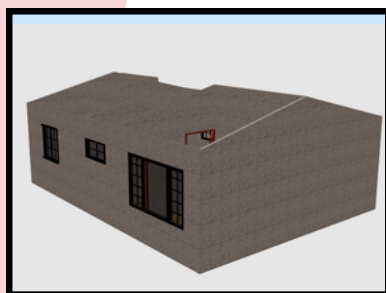
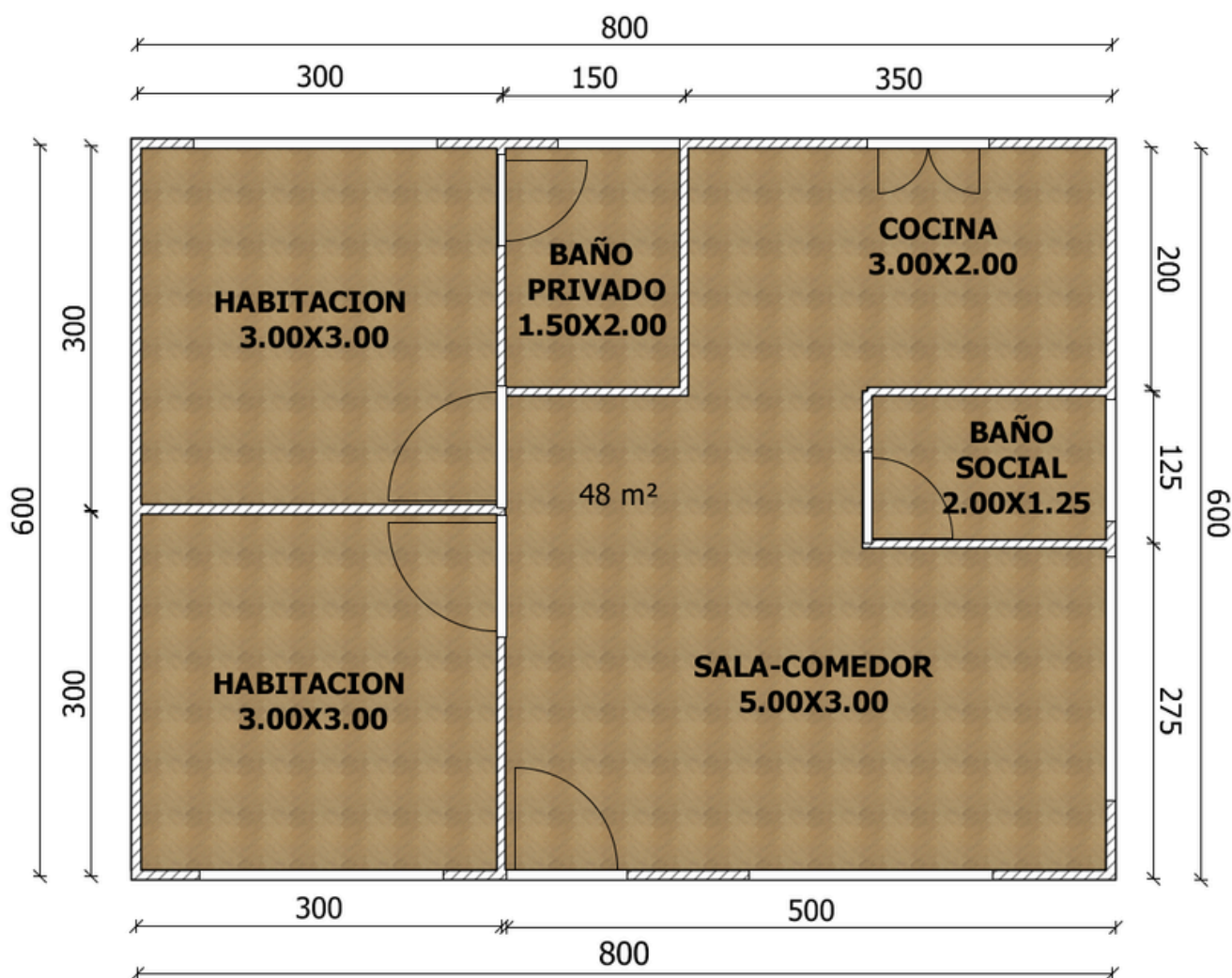

## VIVIENDA MEDIANA

Construsiones del Meta- viviendas prefabricadas  
Dirección: 300 metros adelante del terminal de transporte  
hacia la avenida Catama Villavicencio, Meta

# Modelo 48 metros cuadrados

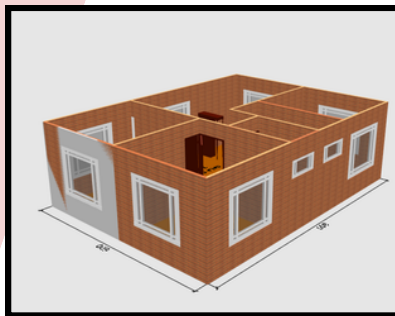
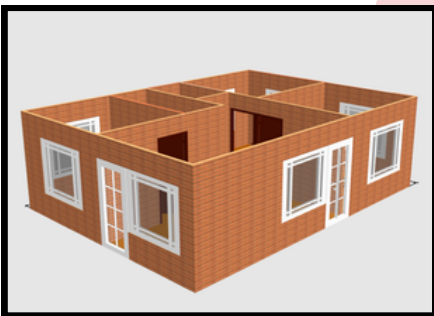
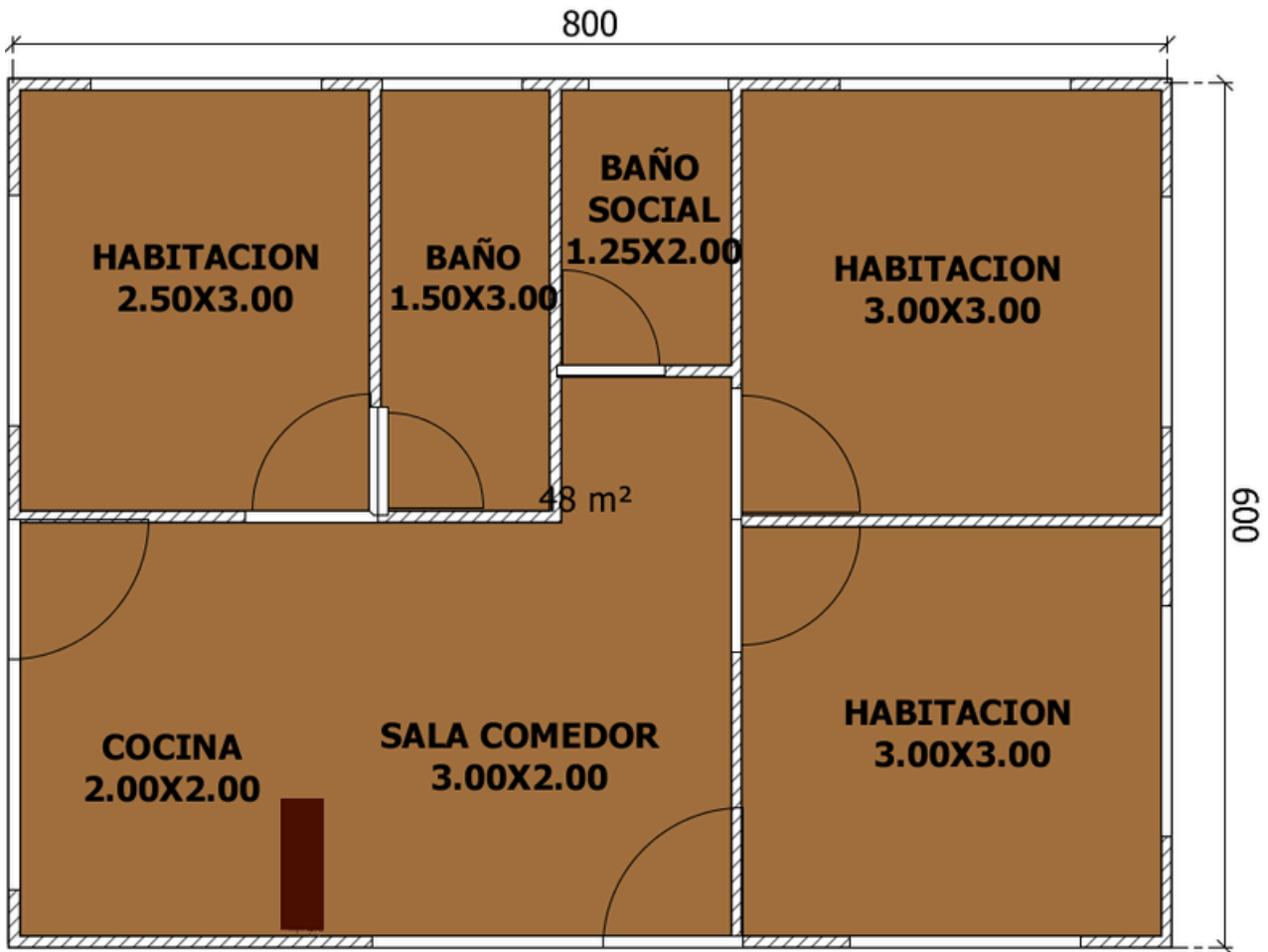

**VIVIENDA  
MEDIANA**

Construsiones del Meta- viviendas prefabricadas  
Dirección: 300 metros adelante del terminal de transporte  
hacia la avenida Catama Villavicencio, Meta

# Modelo 51 metros cuadrados

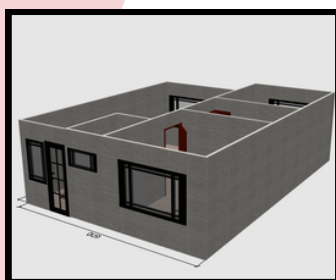
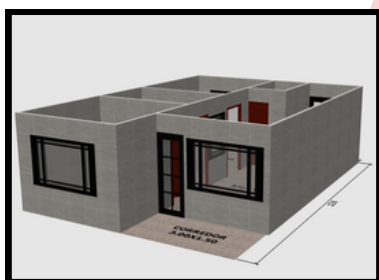
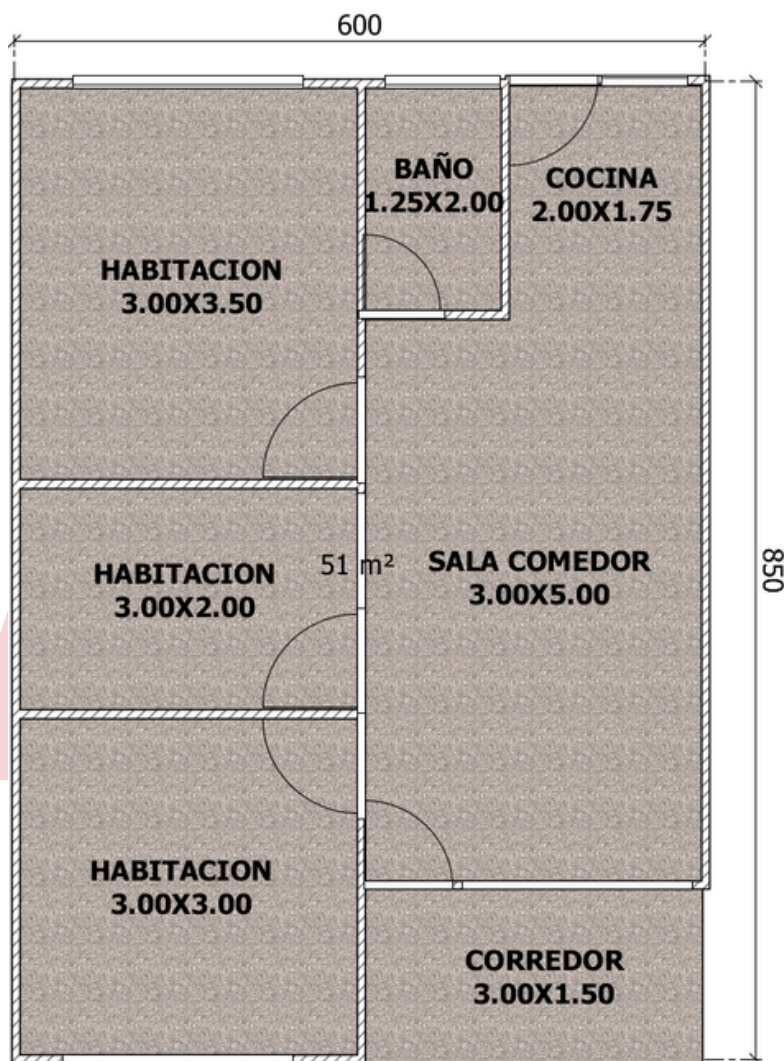

**VIVIENDA  
MEDIANA**

Construsoluciones del Meta- viviendas prefabricadas  
Dirección: 300 metros adelante del terminal de transporte  
hacia la avenida Catama Villavicencio, Meta

# Modelo 54 metros cuadrados

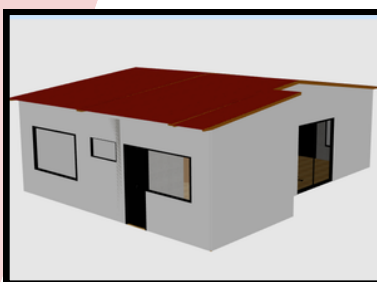
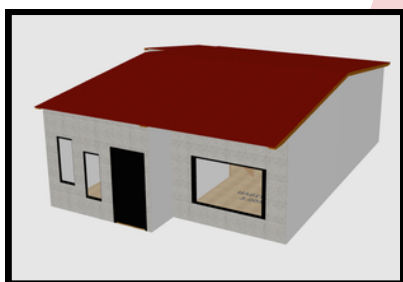
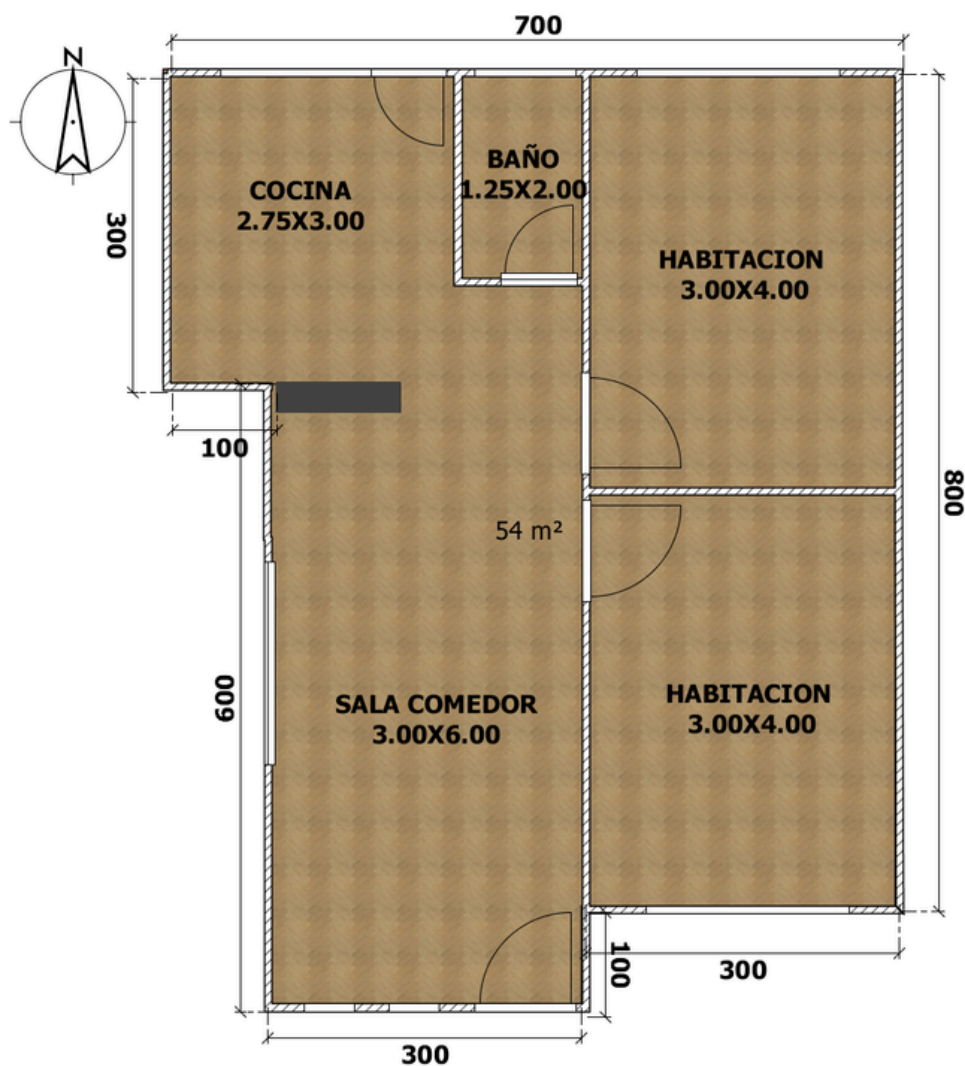

**VIVIENDA  
MEDIANA**

Construsiones del Meta- viviendas prefabricadas  
Dirección: 300 metros adelante del terminal de transporte  
hacia la avenida Catama Villavicencio, Meta

# Modelo 54 metros cuadrados

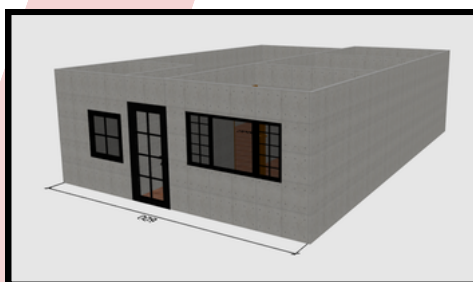
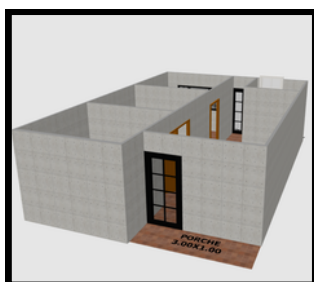
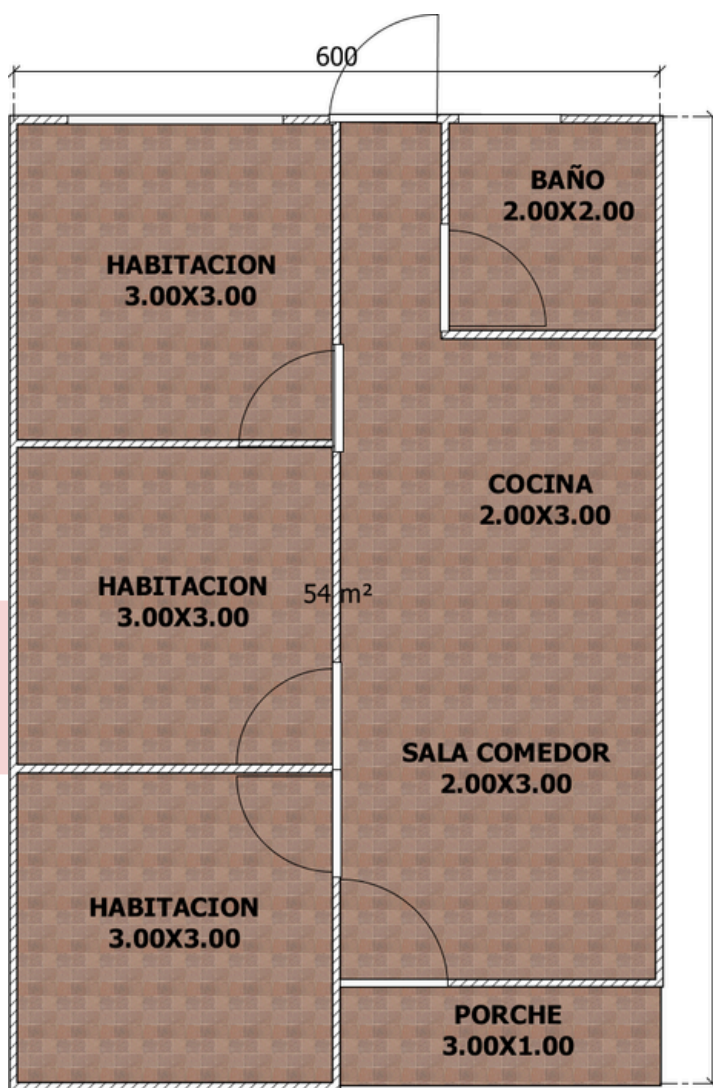

**VIVIENDA  
MEDIANA**

ConstruSoluciones del Meta- viviendas prefabricadas  
Dirección: 300 metros adelante del terminal de transporte  
hacia la avenida Catama Villavicencio, Meta

# Modelo 54 metros cuadrados

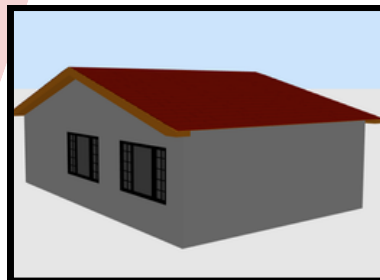
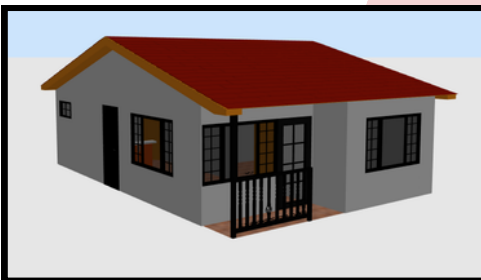
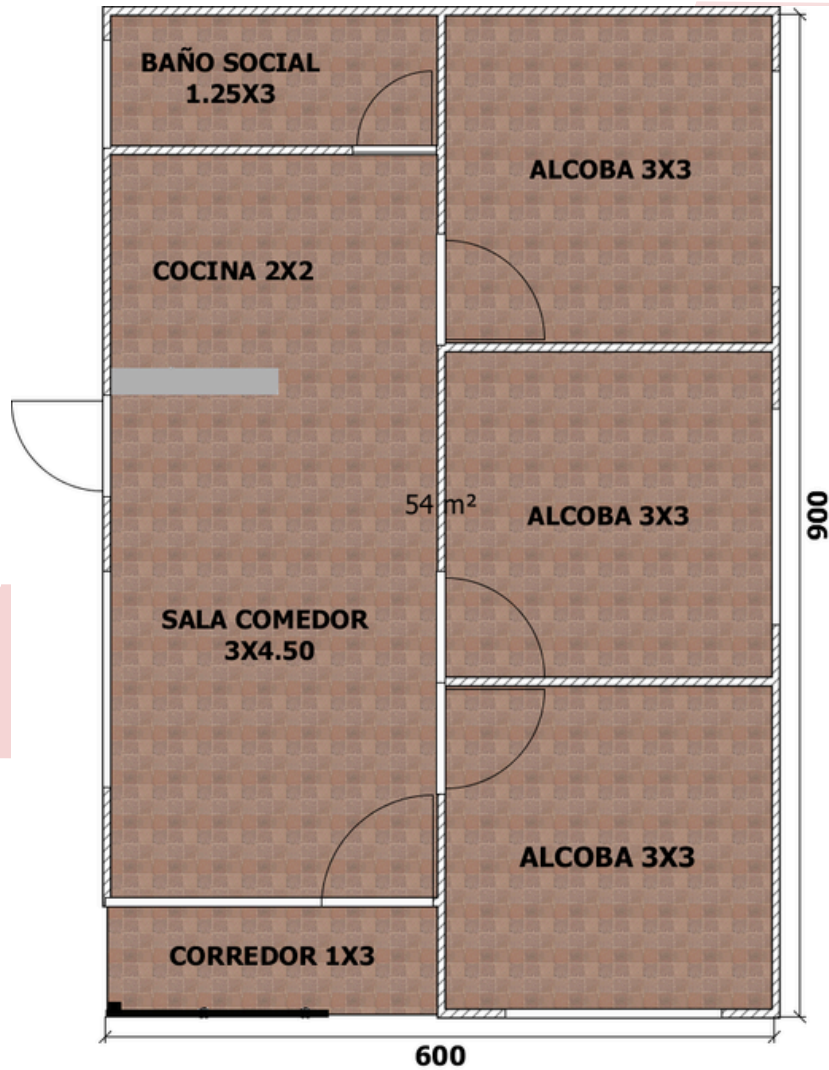

**VIVIENDA  
MEDIANA**

Construsiones del Meta- viviendas prefabricadas  
Dirección: 300 metros adelante del terminal de transporte  
hacia la avenida Catama Villavicencio, Meta

# Modelo 56 metros cuadrados

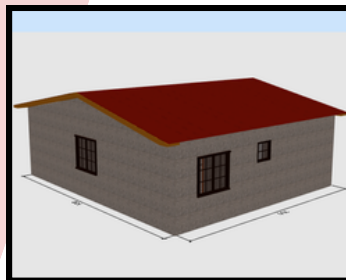

## VIVIENDA MEDIANA

Construsiones del Meta- viviendas prefabricadas  
Dirección: 300 metros adelante del terminal de transporte  
hacia la avenida Catama Villavicencio, Meta

# Modelo 56 metros cuadrados

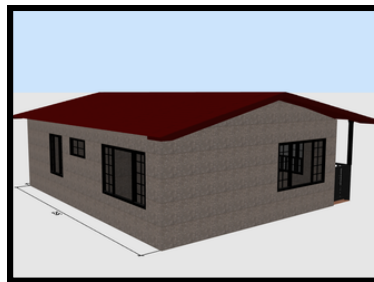
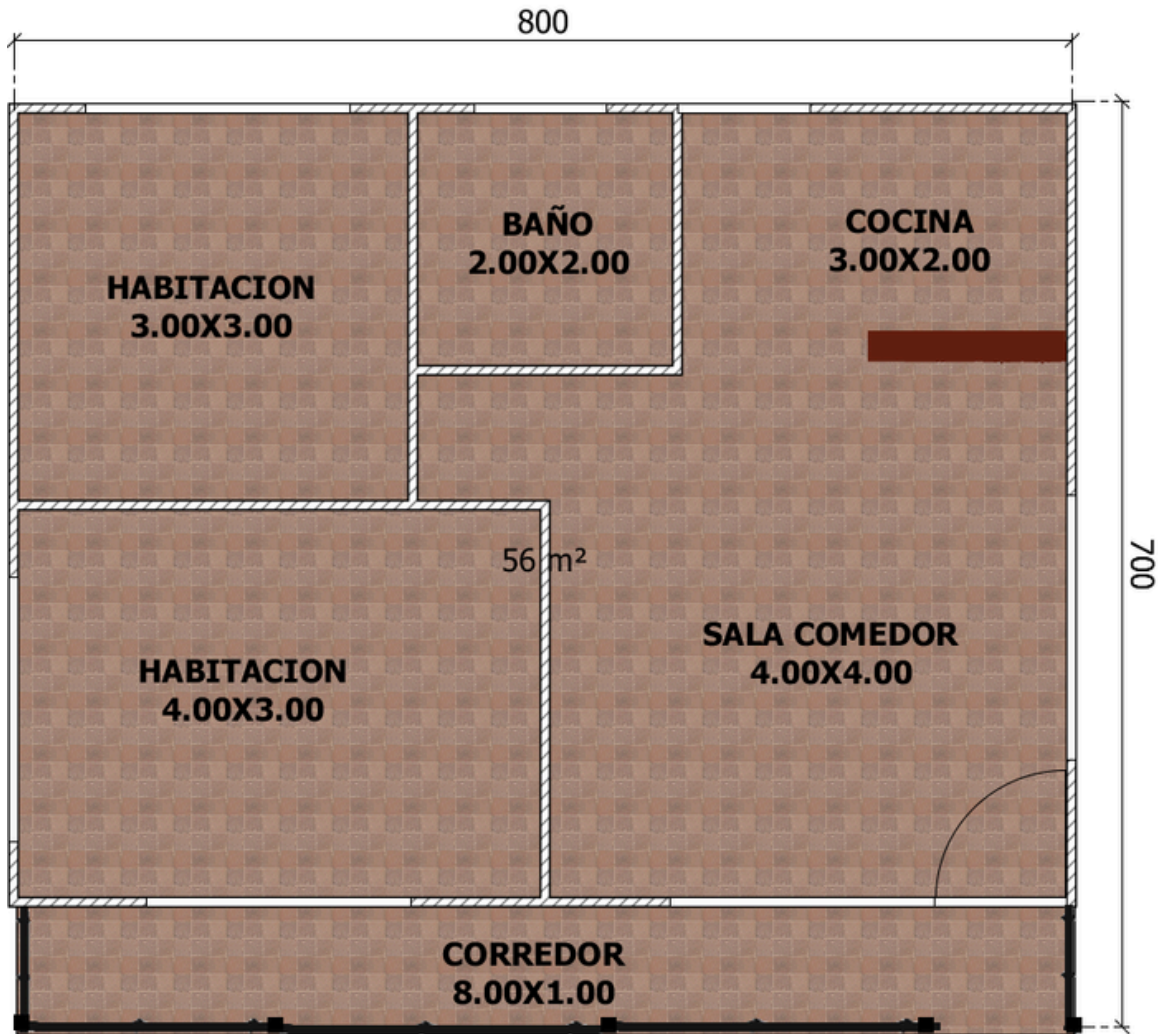

**VIVIENDA  
MEDIANA**

Construsiones del Meta- viviendas prefabricadas  
Dirección: 300 metros adelante del terminal de transporte  
hacia la avenida Catama Villavicencio, Meta

# Modelo 56,07 metros cuadrados

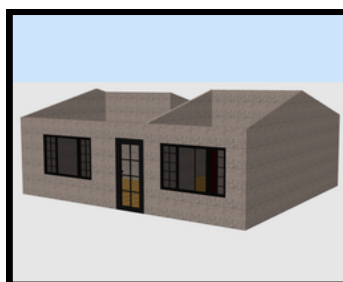
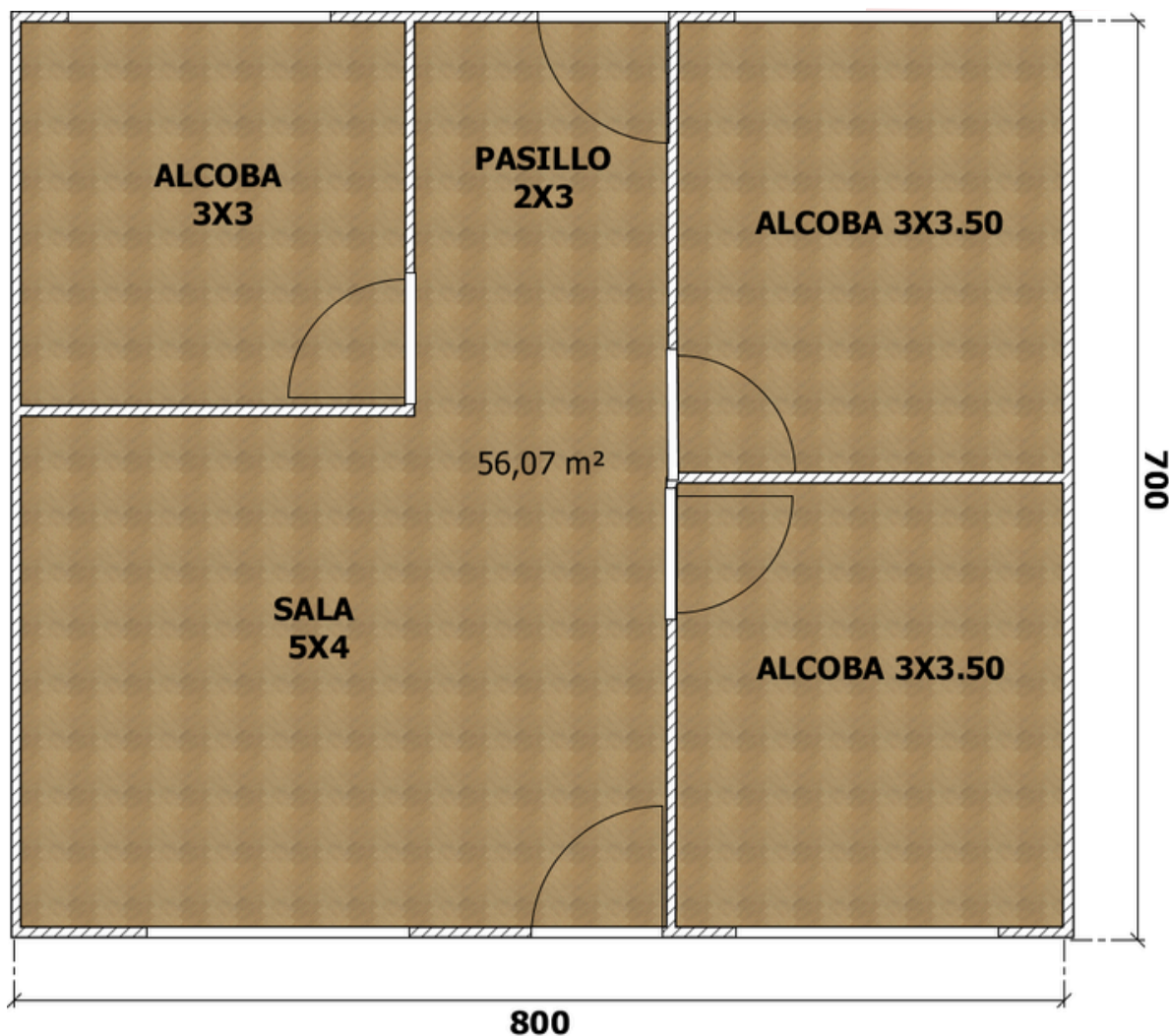

## VIVIENDA MEDIANA

Construsiones del Meta- viviendas prefabricadas  
Dirección: 300 metros adelante del terminal de transporte  
hacia la avenida Catama Villavicencio, Meta

# Modelo 60 metros cuadrados

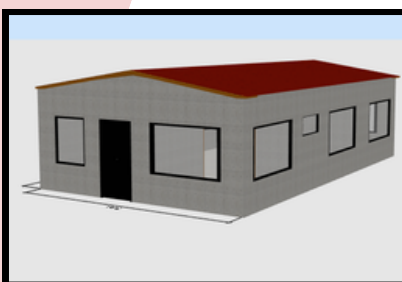
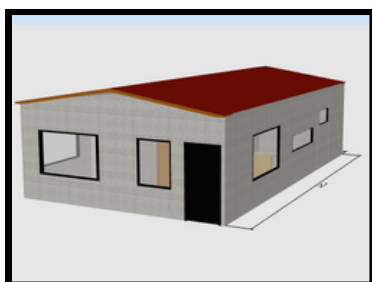
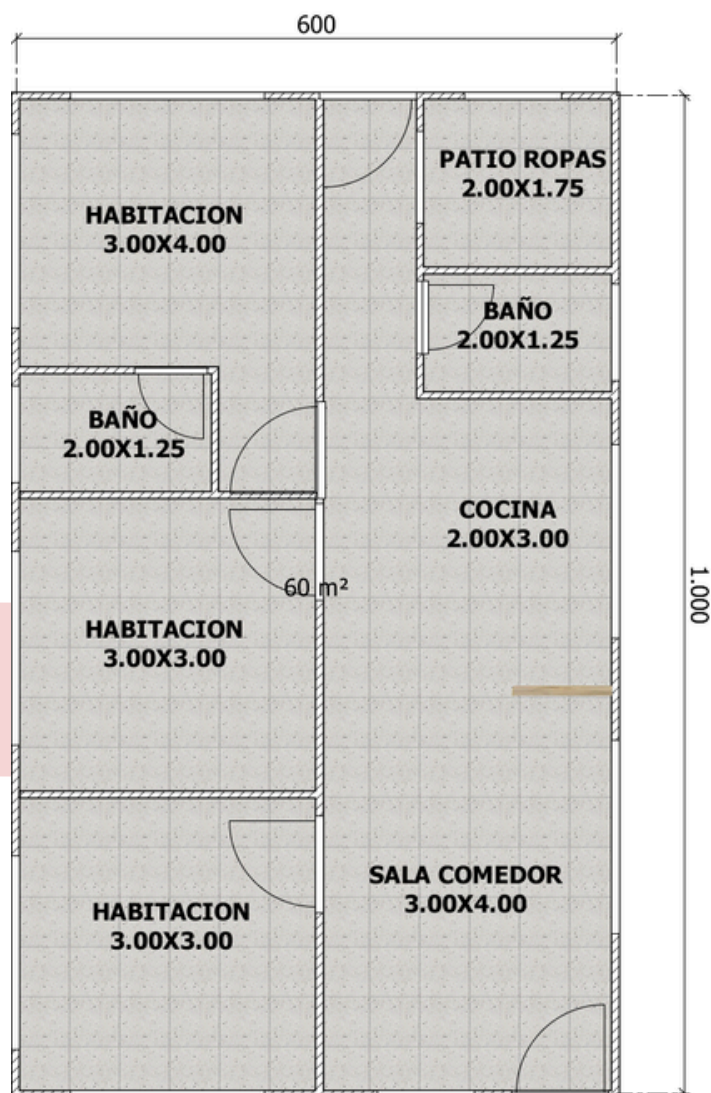

**VIVIENDA  
MEDIANA  
GRANDE**

ConstruSoluciones del Meta- viviendas prefabricadas  
Dirección: 300 metros adelante del terminal de transporte  
hacia la avenida Catama Villavicencio, Meta

# Modelo 63 metros cuadrados

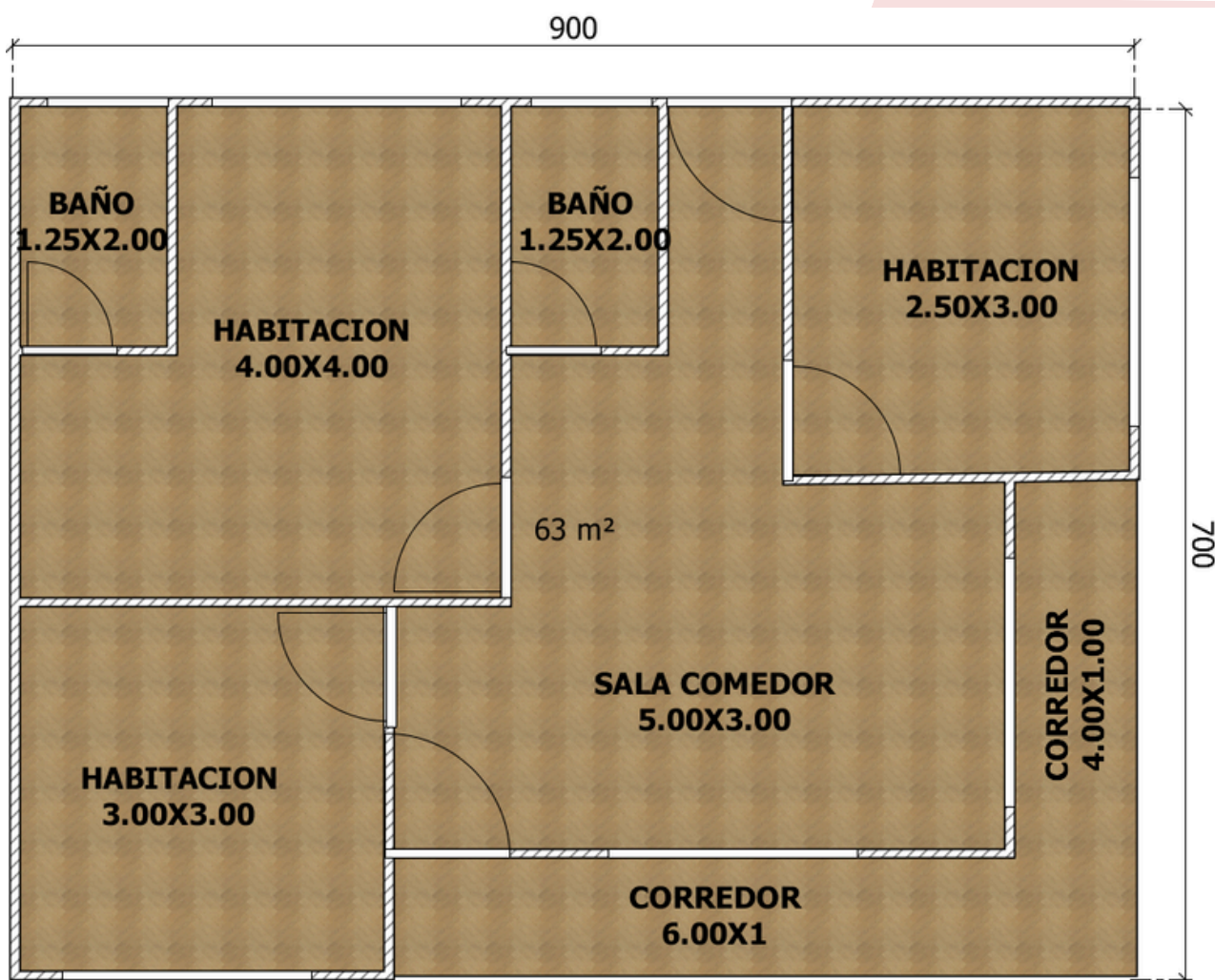

**VIVIENDA  
MEDIANA  
GRANDE**

Construsiones del Meta- viviendas prefabricadas  
Dirección: 300 metros adelante del terminal de transporte  
hacia la avenida Catama Villavicencio, Meta

# Modelo 63 metros cuadrados

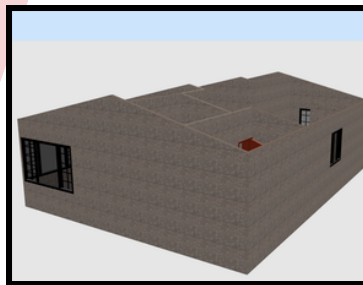
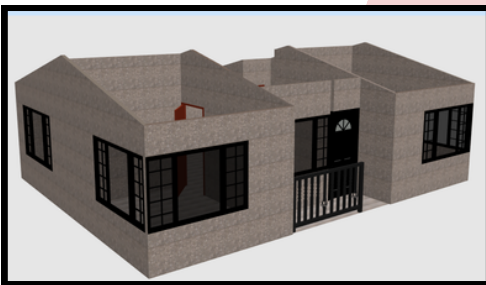
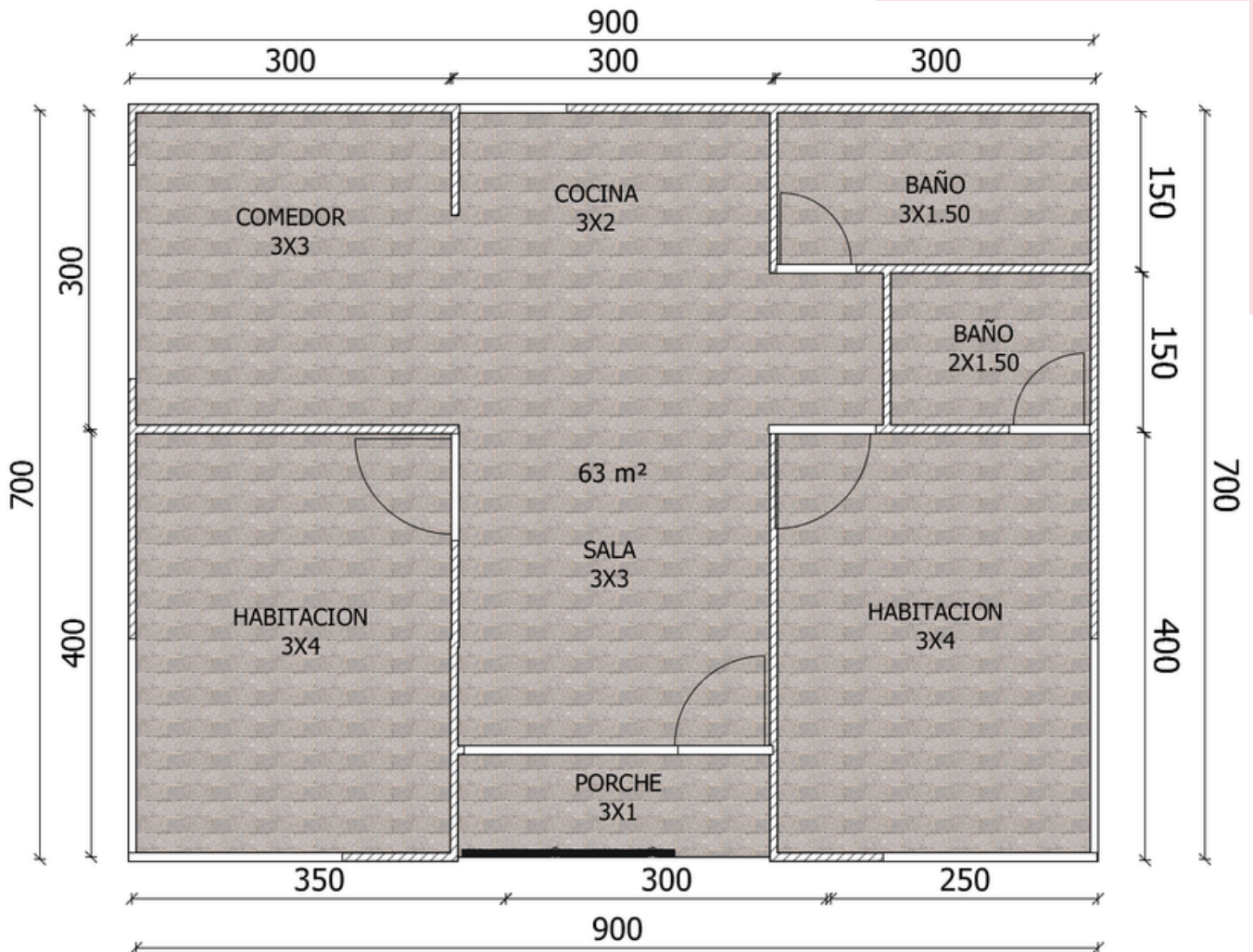

**VIVIENDA  
MEDIANA  
GRANDE**

ConstruSoluciones del Meta- viviendas prefabricadas  
Dirección: 300 metros adelante del terminal de transporte  
hacia la avenida Catama Villavicencio, Meta

# Modelo 63 metros cuadrados

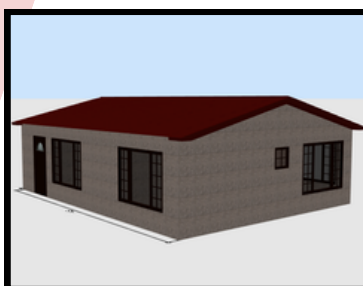
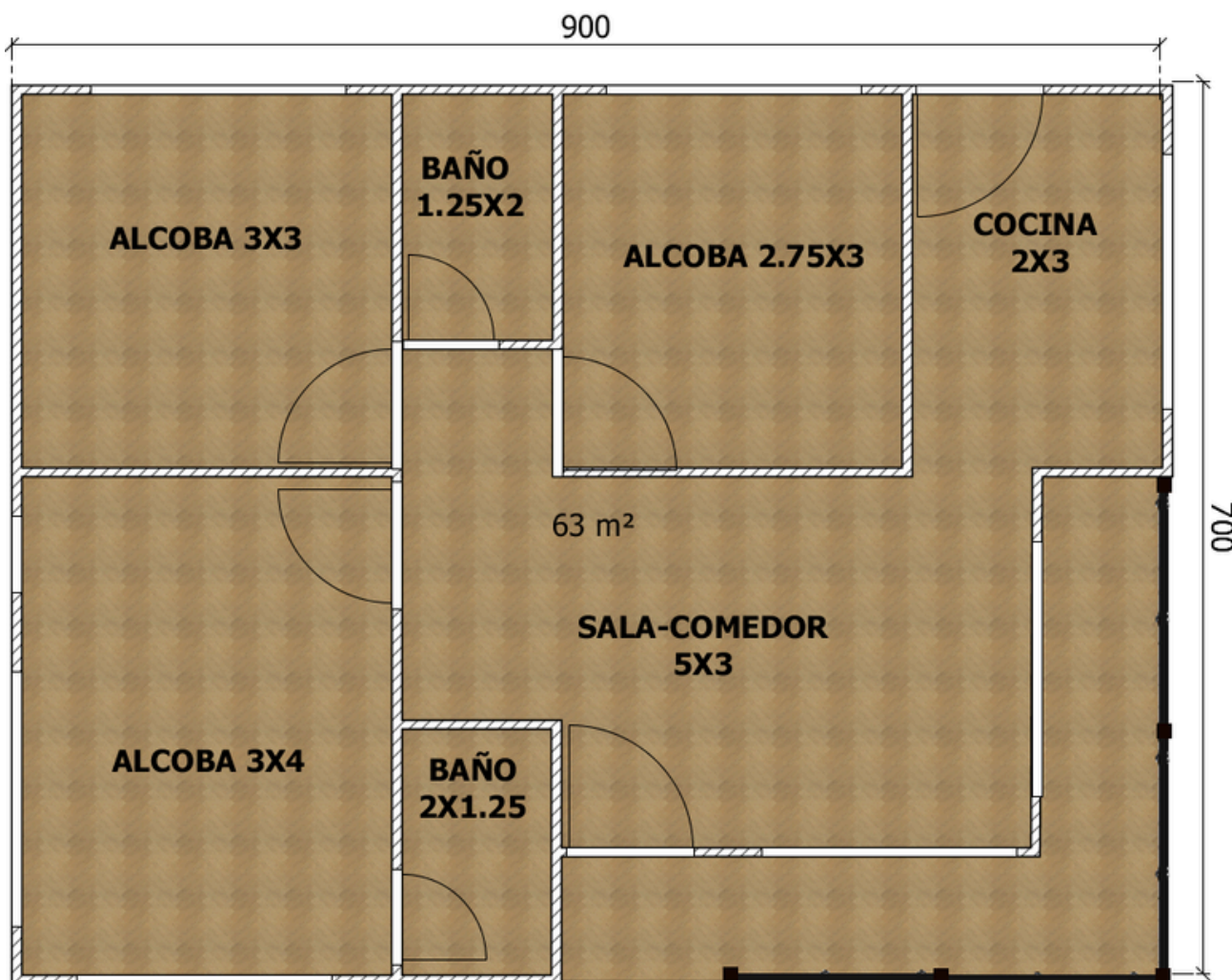

**VIVIENDA  
MEDIANA  
GRANDE**

Construsoluciones del Meta- viviendas prefabricadas  
Dirección: 300 metros adelante del terminal de transporte  
hacia la avenida Catama Villavicencio, Meta

# Modelo 63 metros cuadrados

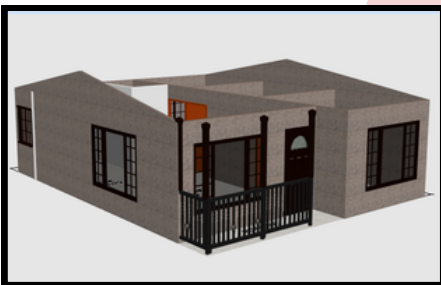

**VIVIENDA  
MEDIANA  
GRANDE**

ConstruSoluciones del Meta- viviendas prefabricadas  
Dirección: 300 metros adelante del terminal de transporte  
hacia la avenida Catama Villavicencio, Meta

# Modelo 64 metros cuadrados

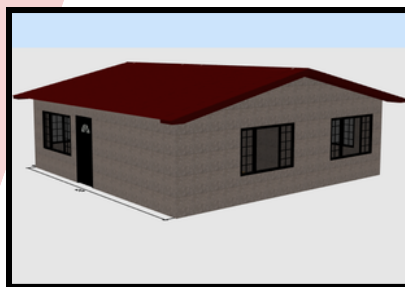
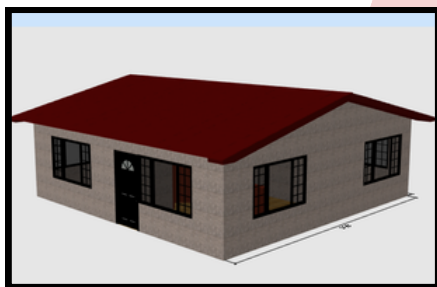
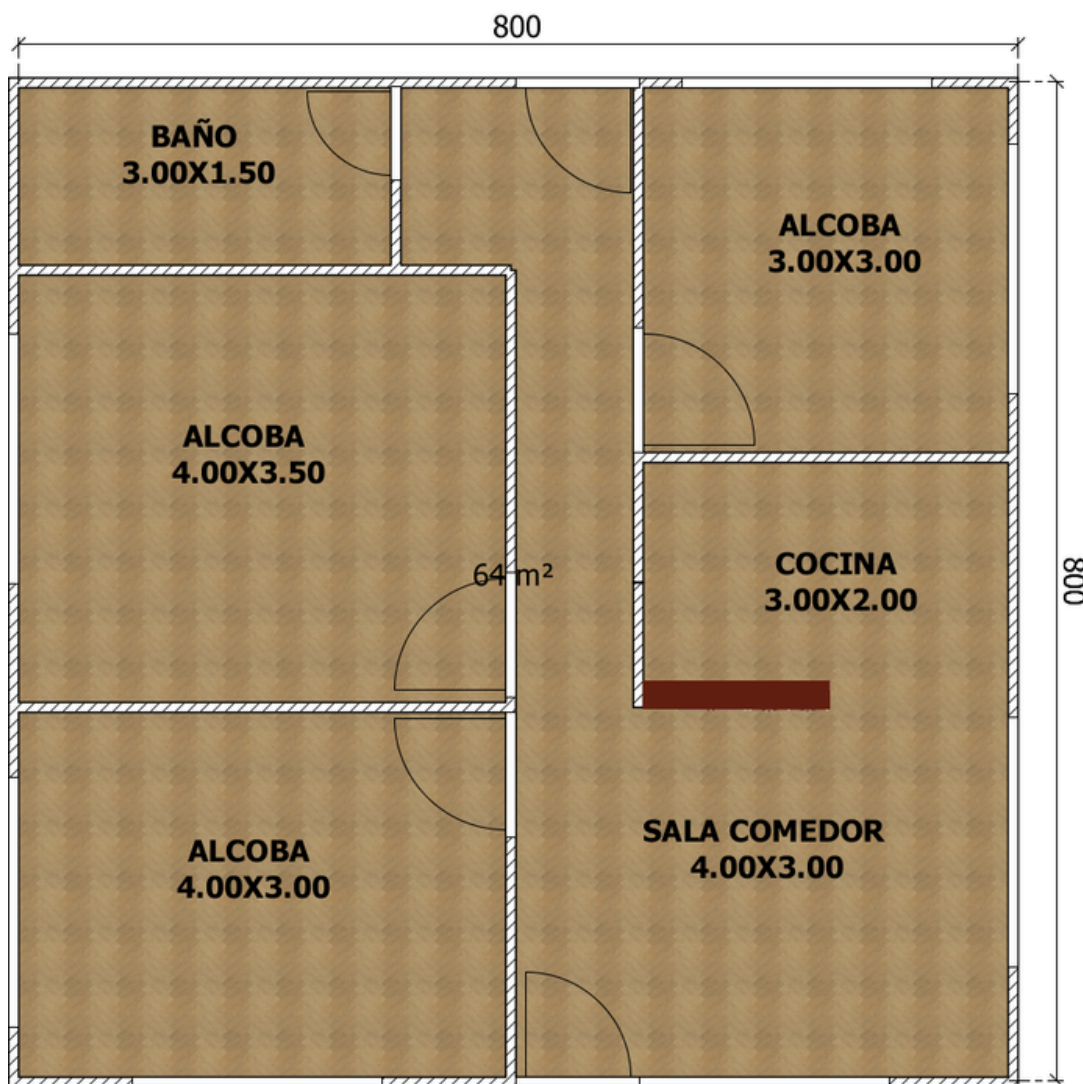

**VIVIENDA  
MEDIANA  
GRANDE**

Construsoluciones del Meta- viviendas prefabricadas  
Dirección: 300 metros adelante del terminal de transporte  
hacia la avenida Catama Villavicencio, Meta

# Modelo 70 metros cuadrados

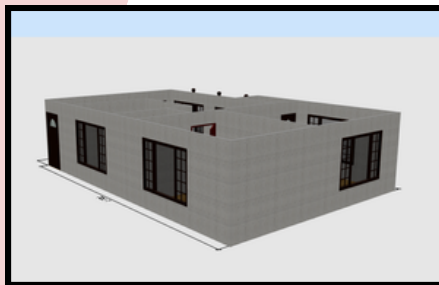
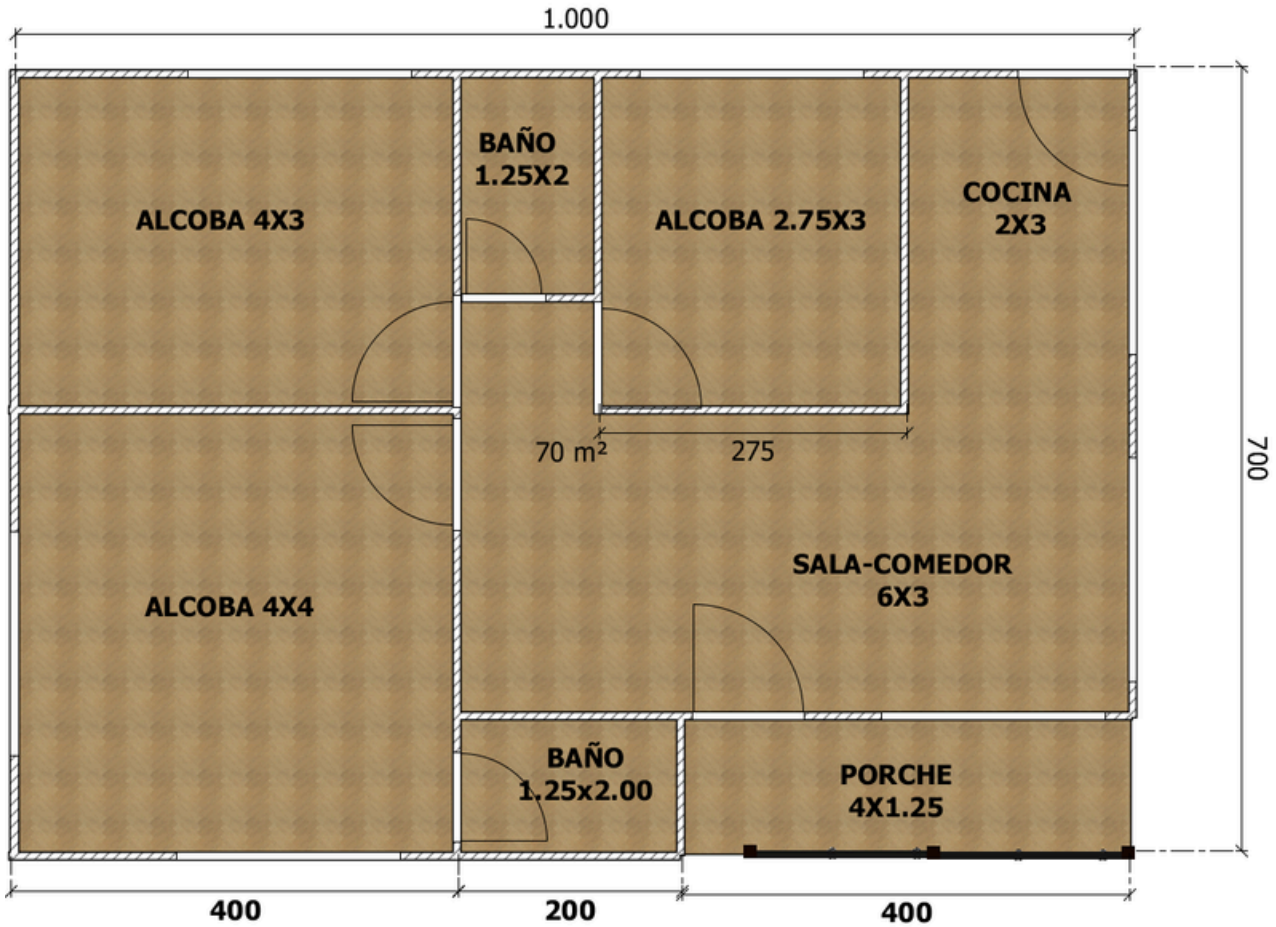

**VIVIENDA  
MEDIANA  
GRANDE**

ConstruSoluciones del Meta- viviendas prefabricadas  
Dirección: 300 metros adelante del terminal de transporte  
hacia la avenida Catama Villavicencio, Meta

# Modelo 70,25 metros cuadrados

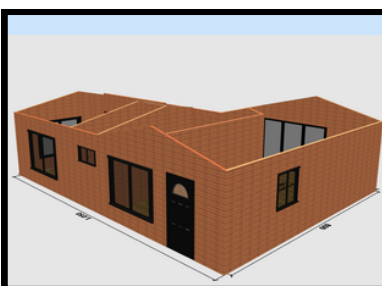
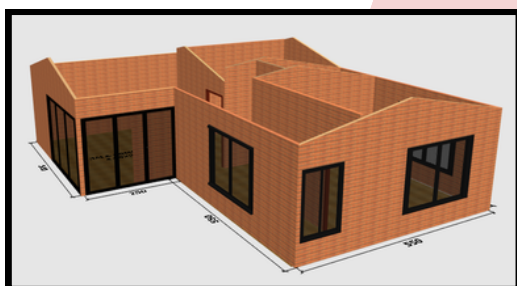
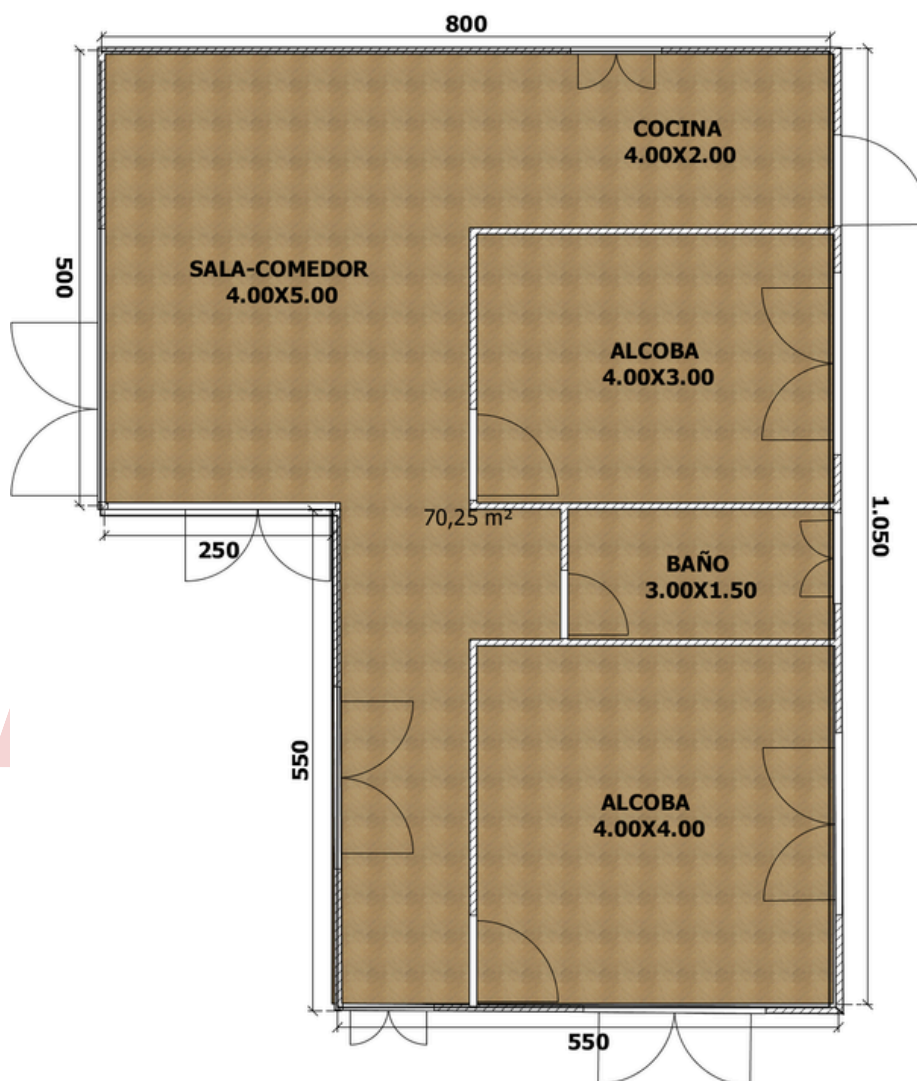

**VIVIENDA  
MEDIANA  
GRANDE**

Construsiones del Meta- viviendas prefabricadas  
Dirección: 300 metros adelante del terminal de transporte  
hacia la avenida Catama Villavicencio, Meta

# Modelo 72 metros cuadrados

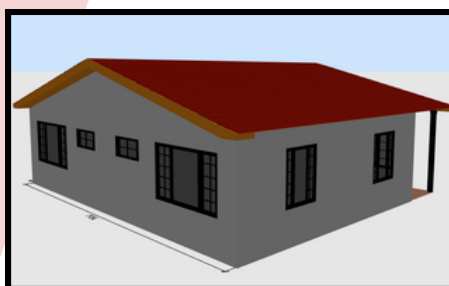
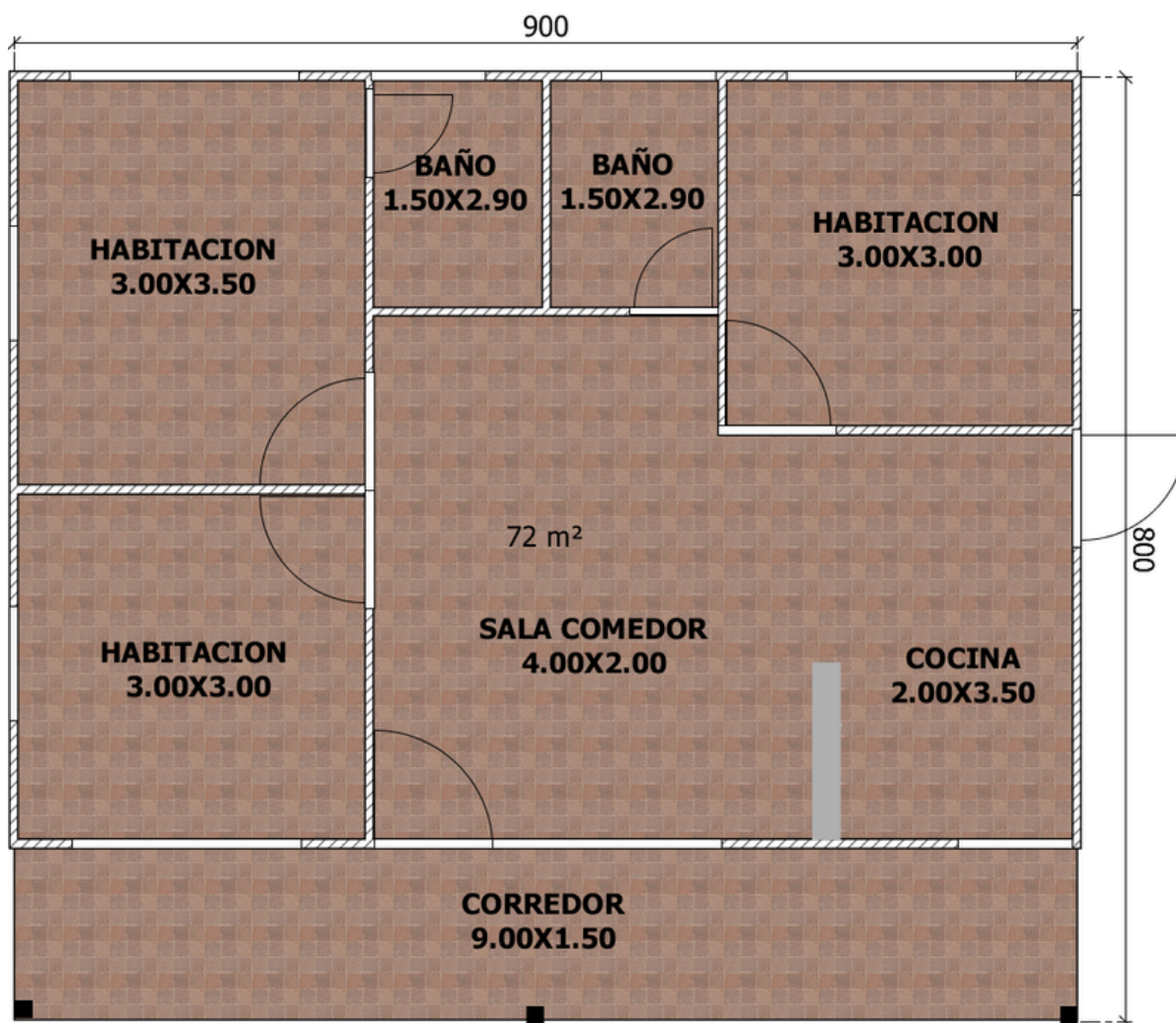

**VIVIENDA  
MEDIANA  
GRANDE**

Construciones del Meta- viviendas prefabricadas  
Dirección: 300 metros adelante del terminal de transporte  
hacia la avenida Catama Villavicencio, Meta

# Modelo 72 metros cuadrados

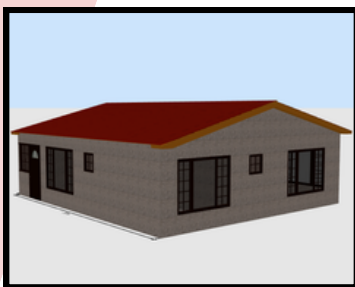
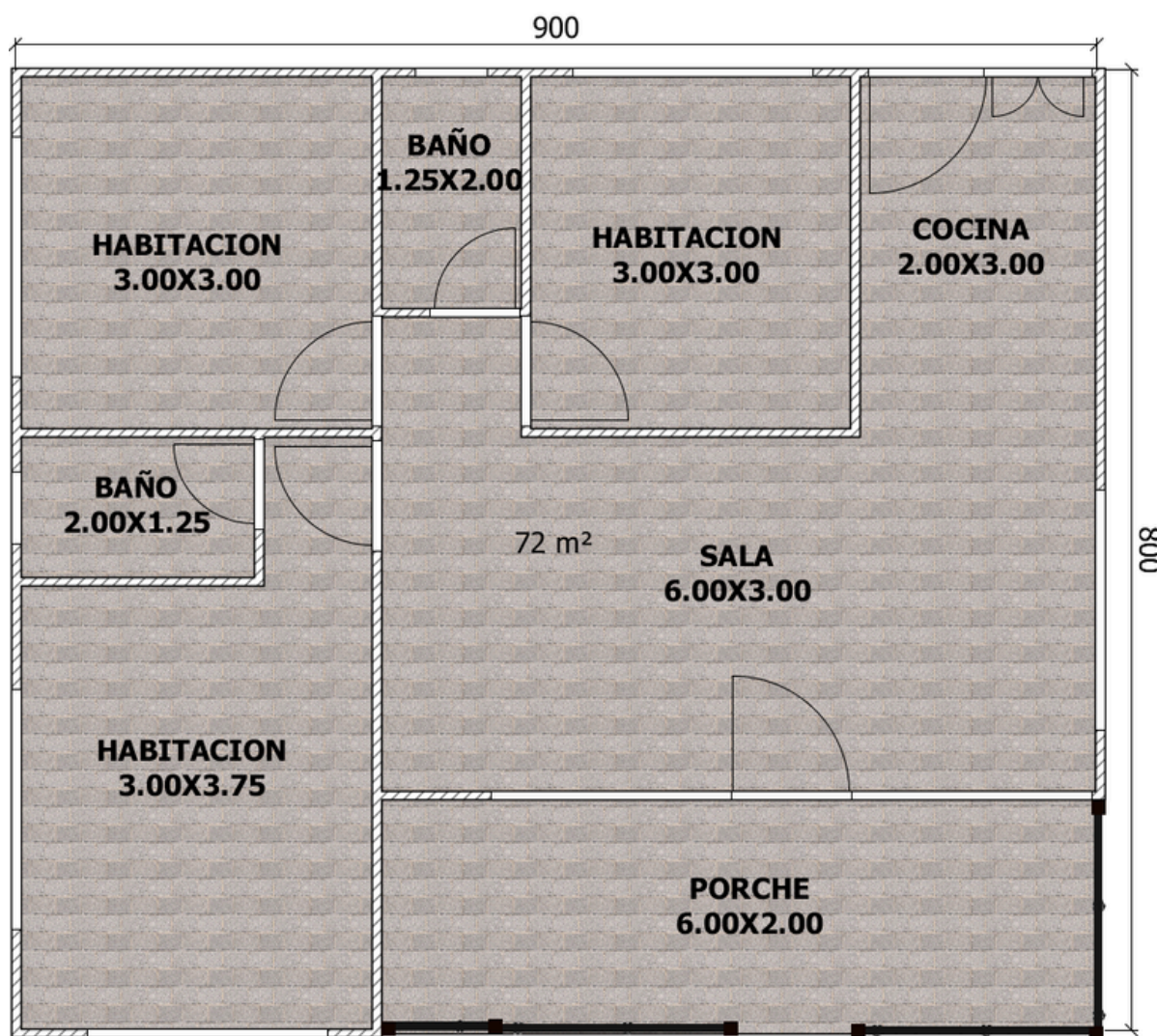

**VIVIENDA  
MEDIANA  
GRANDE**

Construsiones del Meta- viviendas prefabricadas  
Dirección: 300 metros adelante del terminal de transporte  
hacia la avenida Catama Villavicencio, Meta

# Modelo 72 metros cuadrados

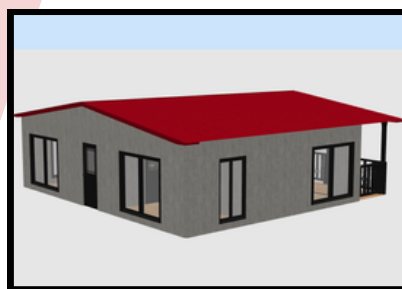
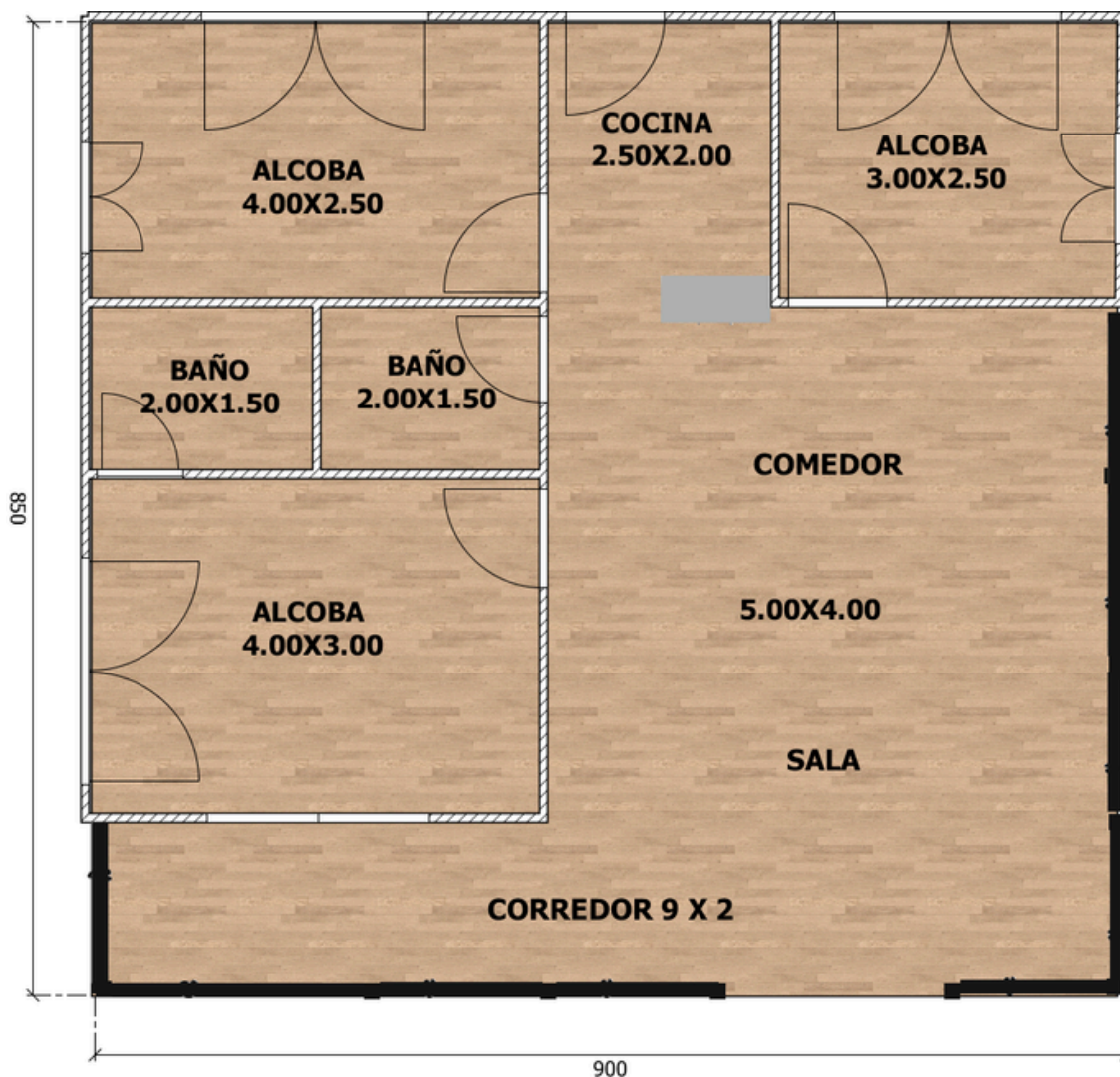

**VIVIENDA  
MEDIANA  
GRANDE**

Construciones del Meta- viviendas prefabricadas  
Dirección: 300 metros adelante del terminal de transporte  
hacia la avenida Catama Villavicencio, Meta

# Modelo 77 metros cuadrados

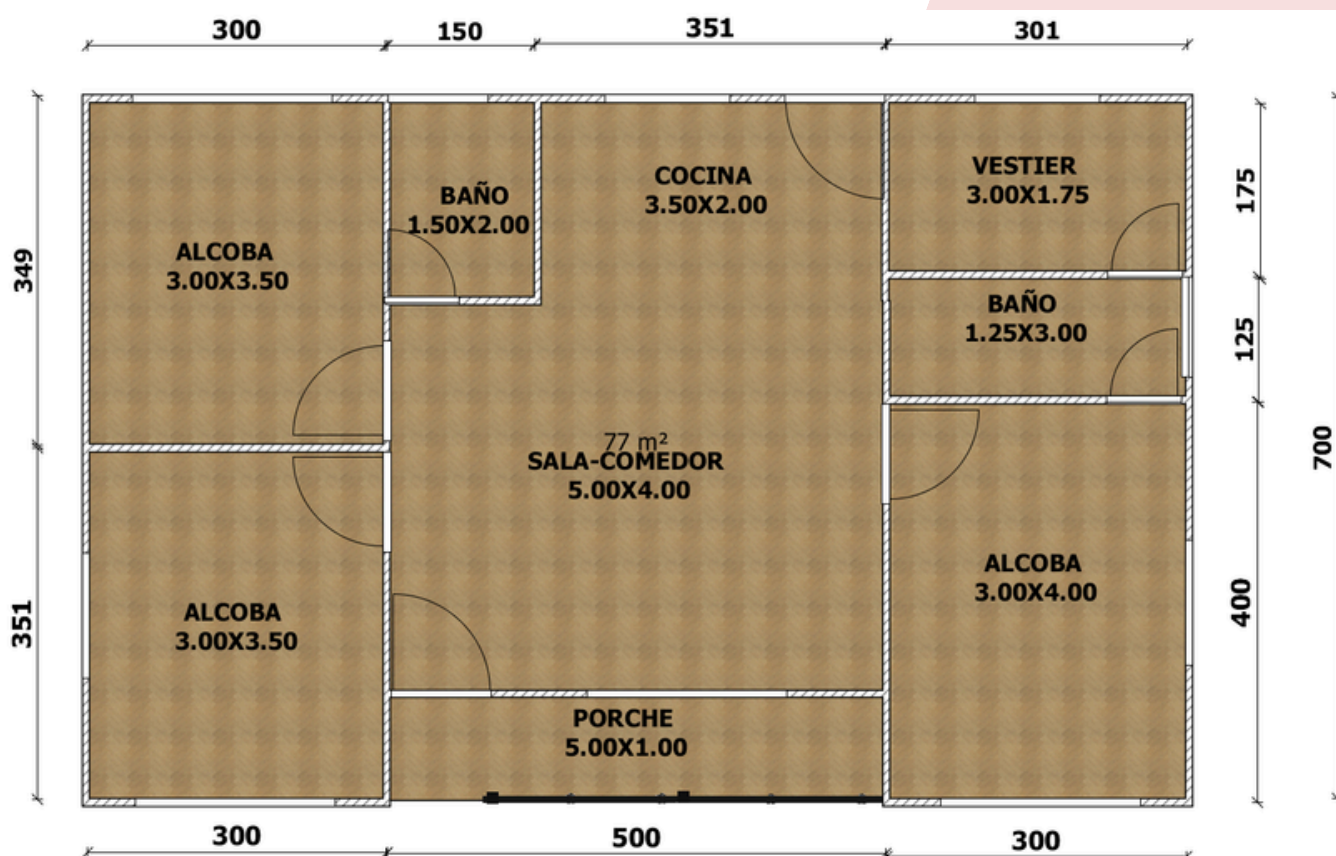

**VIVIENDA  
MEDIANA  
GRANDE**

Construsiones del Meta- viviendas prefabricadas  
Dirección: 300 metros adelante del terminal de transporte  
hacia la avenida Catama Villavicencio, Meta

# Modelo 77,55 metros cuadrados

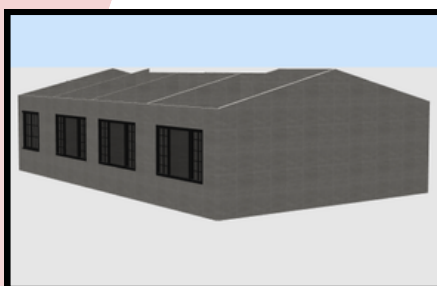
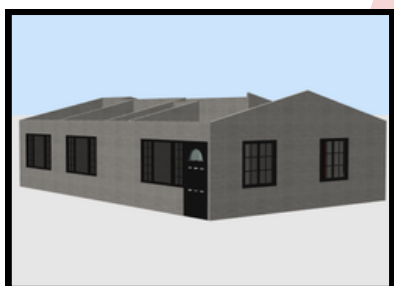
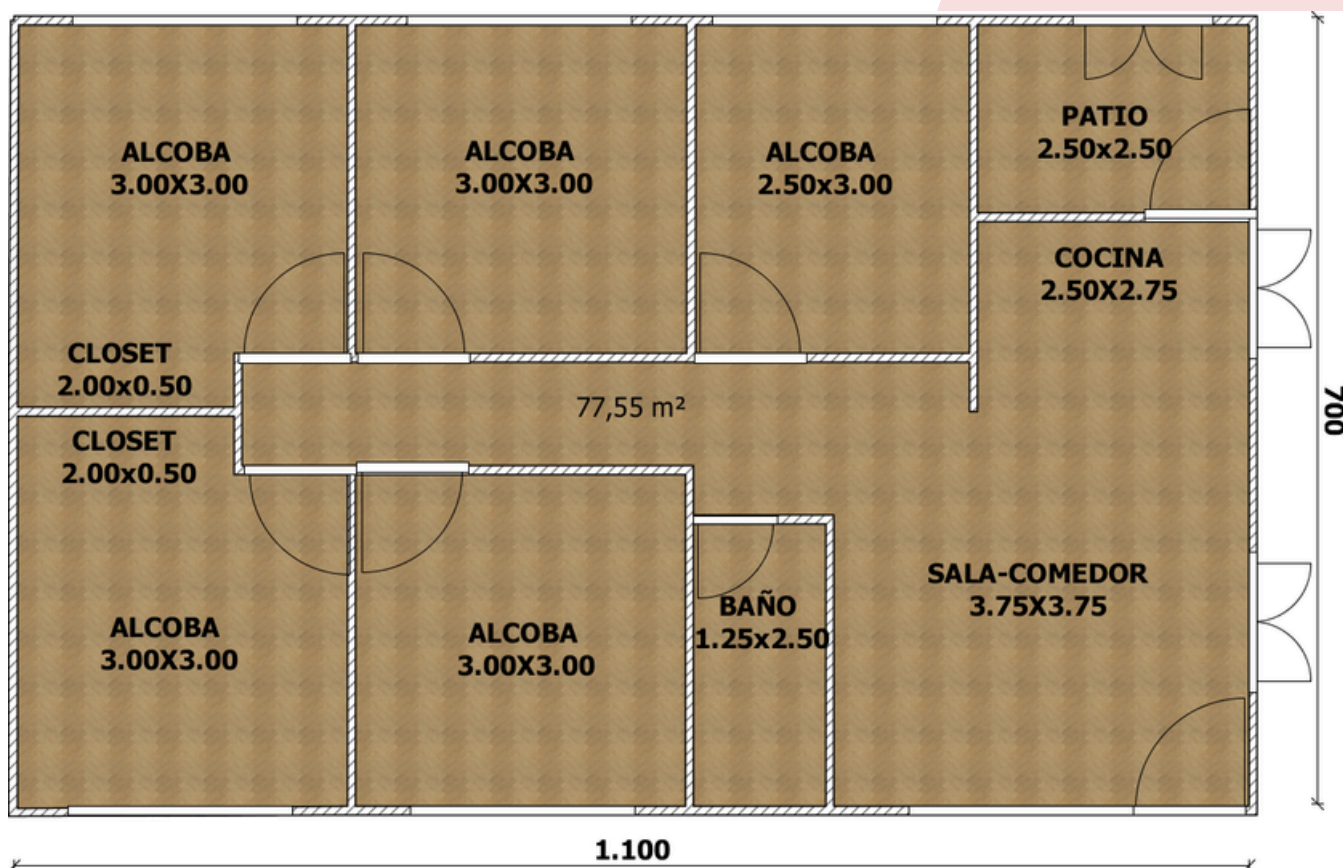

**VIVIENDA  
MEDIANA  
GRANDE**

Construsiones del Meta- viviendas prefabricadas  
Dirección: 300 metros adelante del terminal de transporte  
hacia la avenida Catama Villavicencio, Meta

# Modelo 80 metros cuadrados

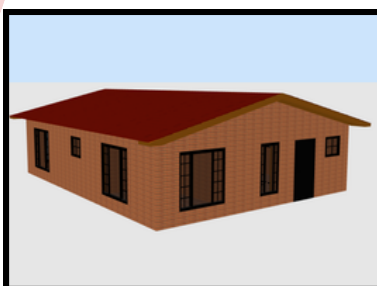
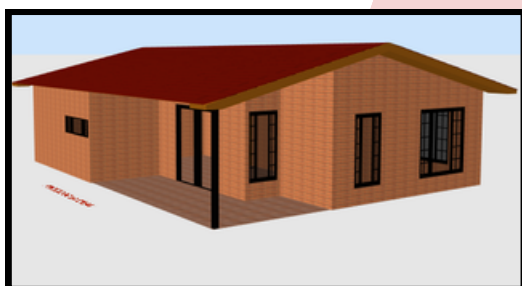
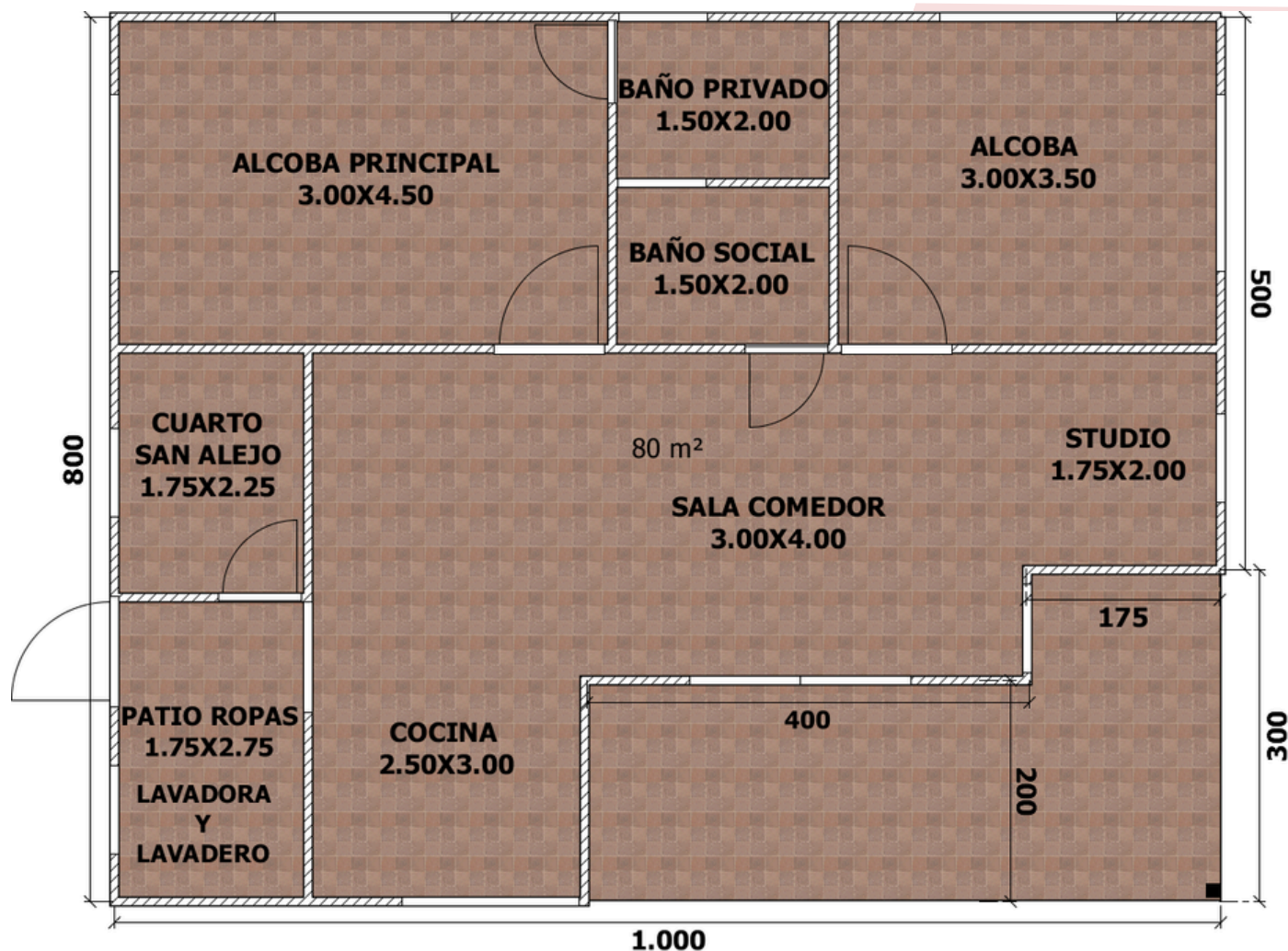

## VIVIENDA GRANDE

Construsoluciones del Meta- viviendas prefabricadas  
Dirección: 300 metros adelante del terminal de transporte  
hacia la avenida Catama Villavicencio, Meta

# Modelo 80 metros cuadrados

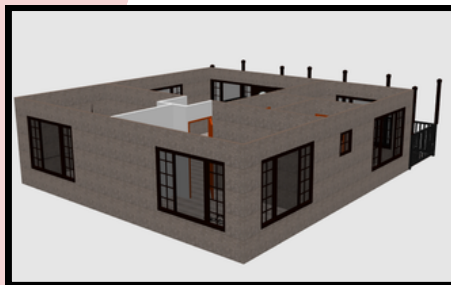
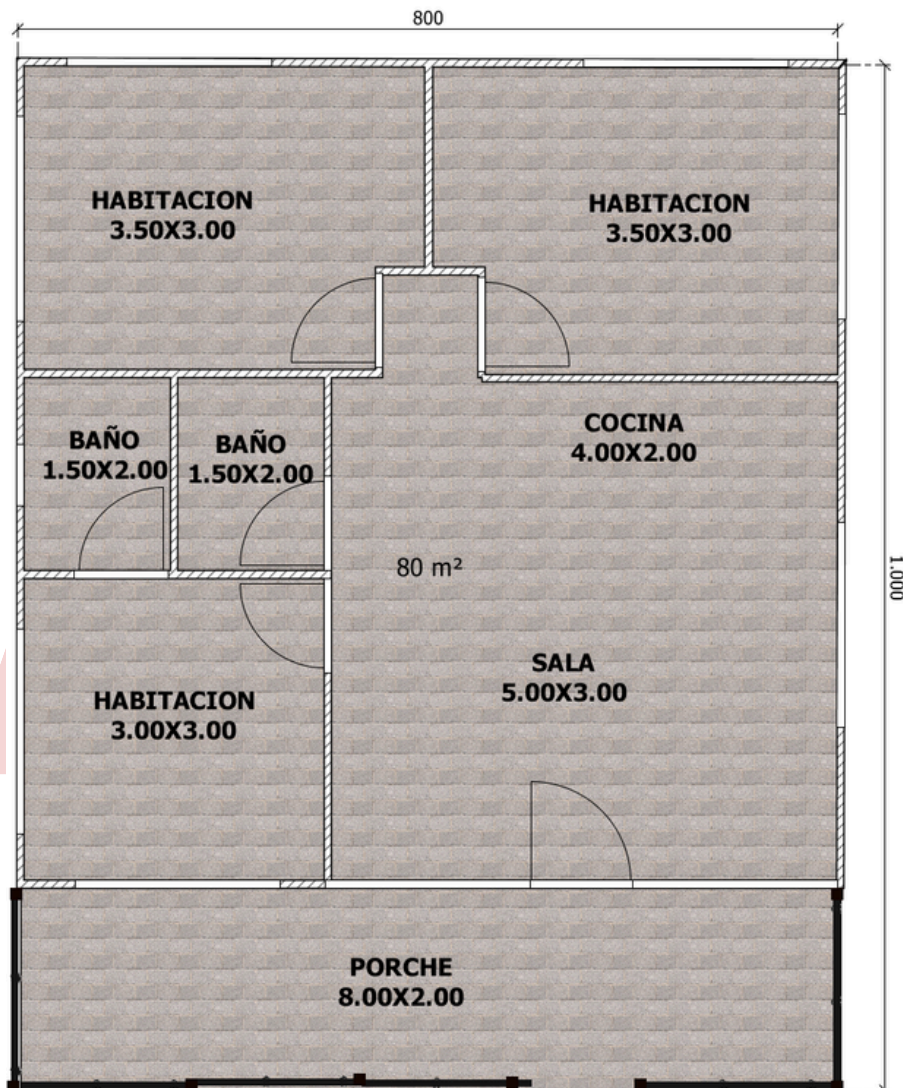

## VIVIENDA GRANDE

Constru Soluciones del Meta- viviendas prefabricadas  
Dirección: 300 metros adelante del terminal de transporte  
hacia la avenida Catama Villavicencio, Meta

# Modelo 80 metros cuadrados

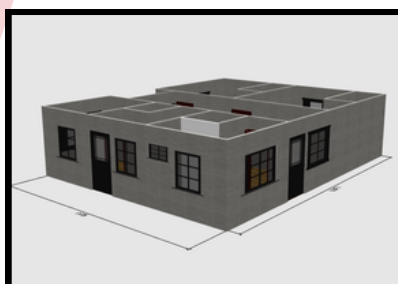
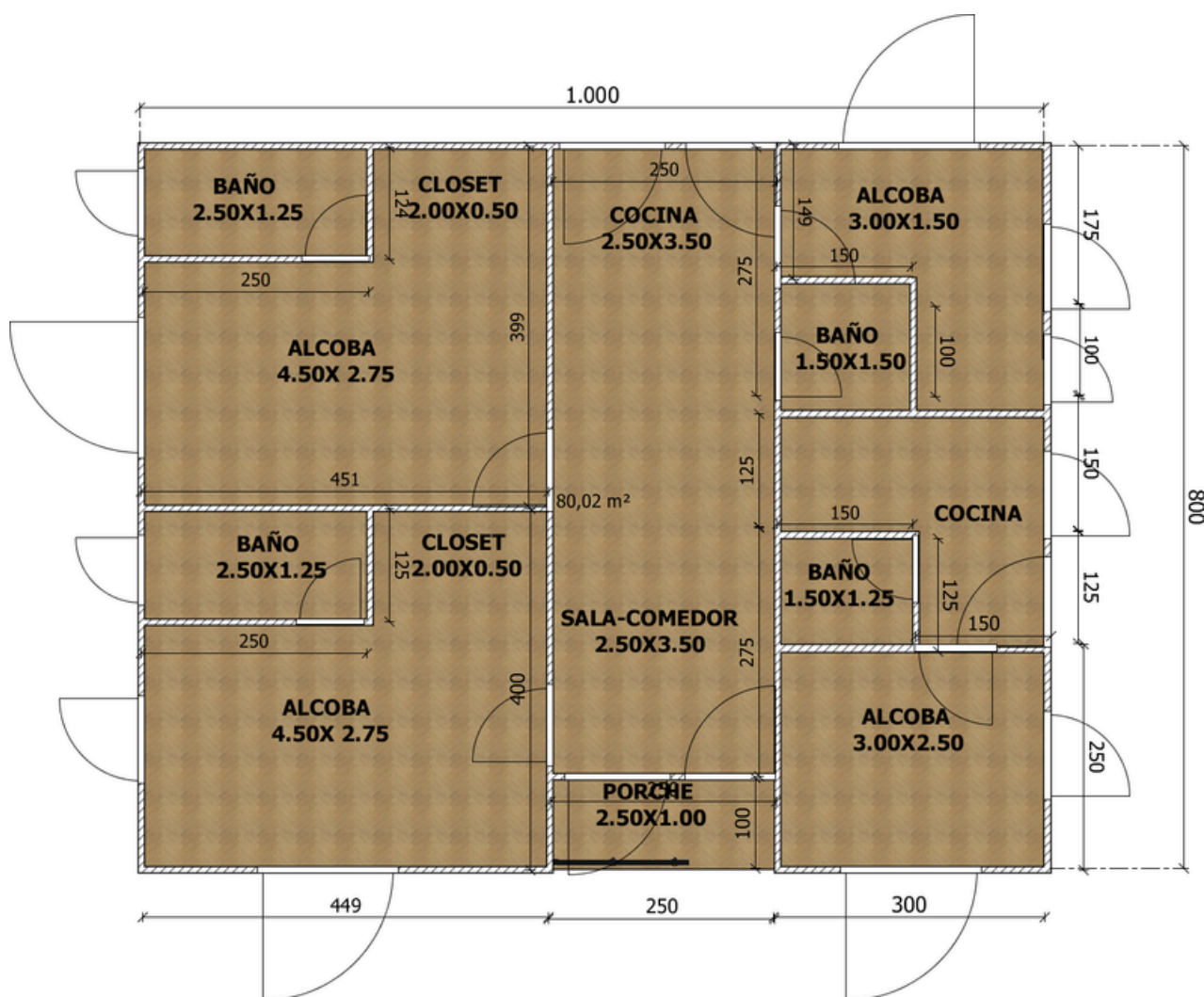

## VIVIENDA GRANDE

Construsiones del Meta- viviendas prefabricadas  
Dirección: 300 metros adelante del terminal de transporte  
hacia la avenida Catama Villavicencio, Meta

# Modelo 80 metros cuadrados

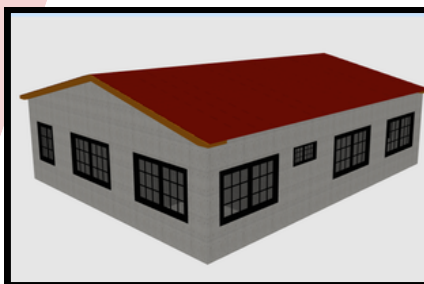
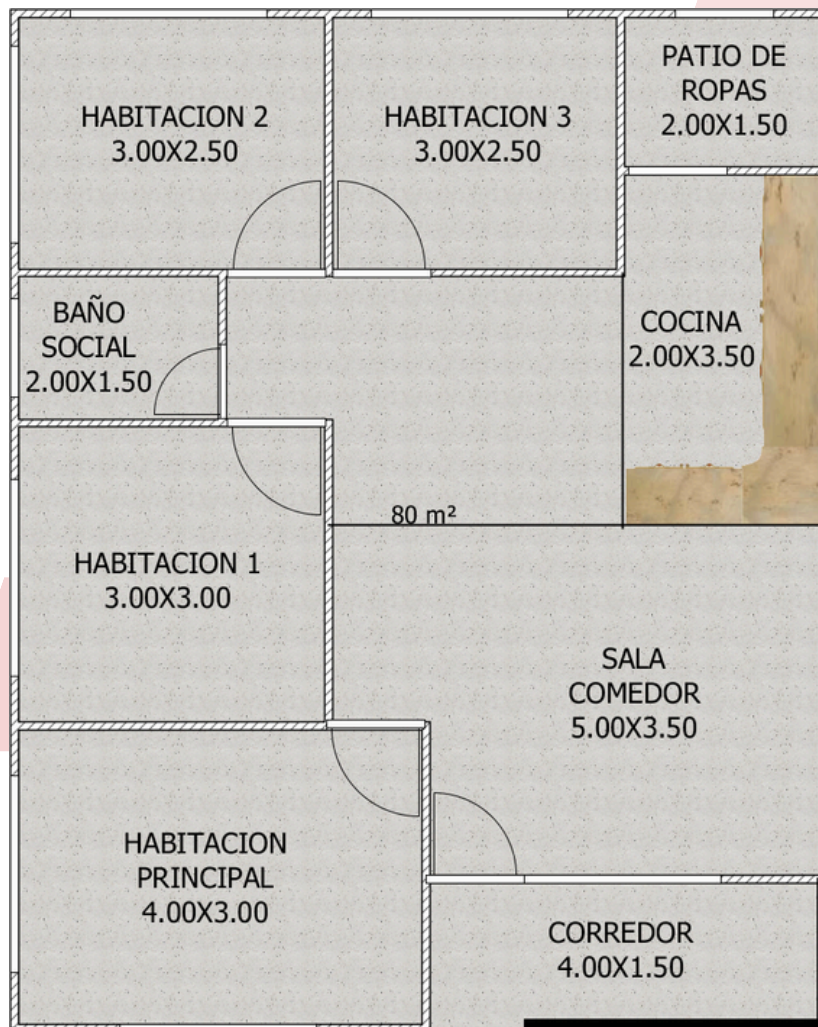

**VIVIENDA  
GRANDE**

Construsiones del Meta- viviendas prefabricadas  
Dirección: 300 metros adelante del terminal de transporte  
hacia la avenida Catama Villavicencio, Meta

# Modelo 81 metros cuadrados

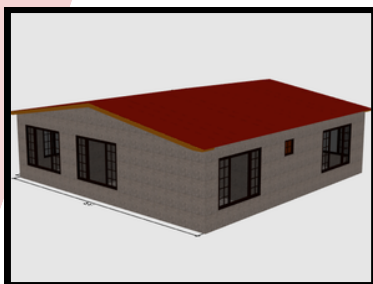
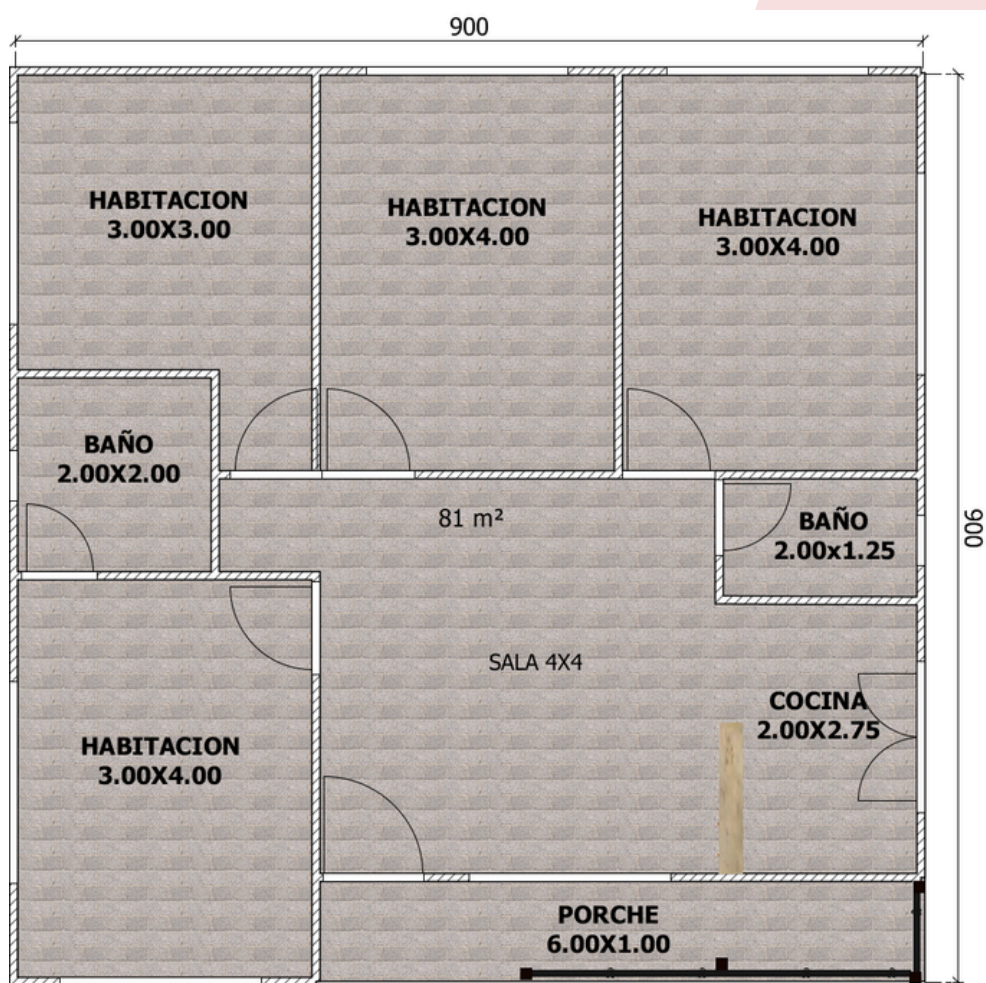

## VIVIENDA GRANDE

Construciones del Meta- viviendas prefabricadas  
Dirección: 300 metros adelante del terminal de transporte  
hacia la avenida Catama Villavicencio, Meta

# Modelo 81 metros cuadrados

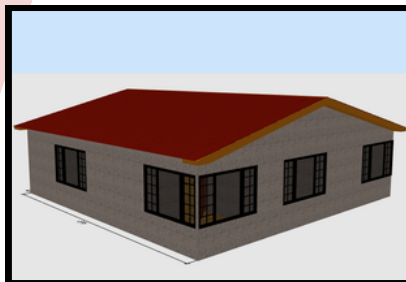
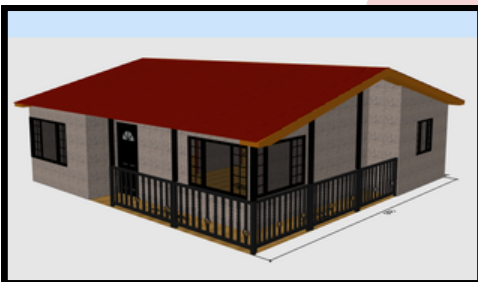
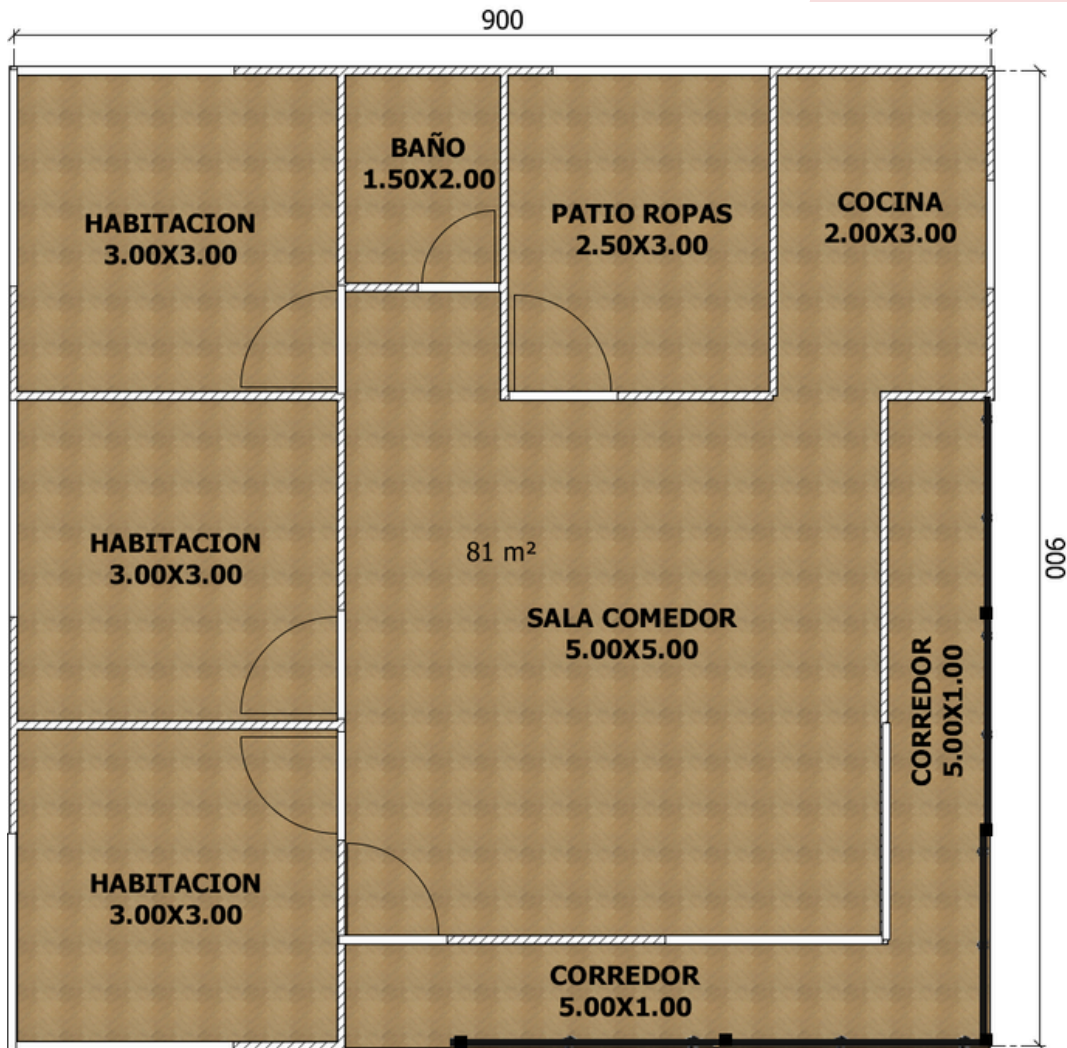

**VIVIENDA  
GRANDE**

Construsiones del Meta- viviendas prefabricadas  
Dirección: 300 metros adelante del terminal de transporte  
hacia la avenida Catama Villavicencio, Meta

# Modelo 84 metros cuadrados

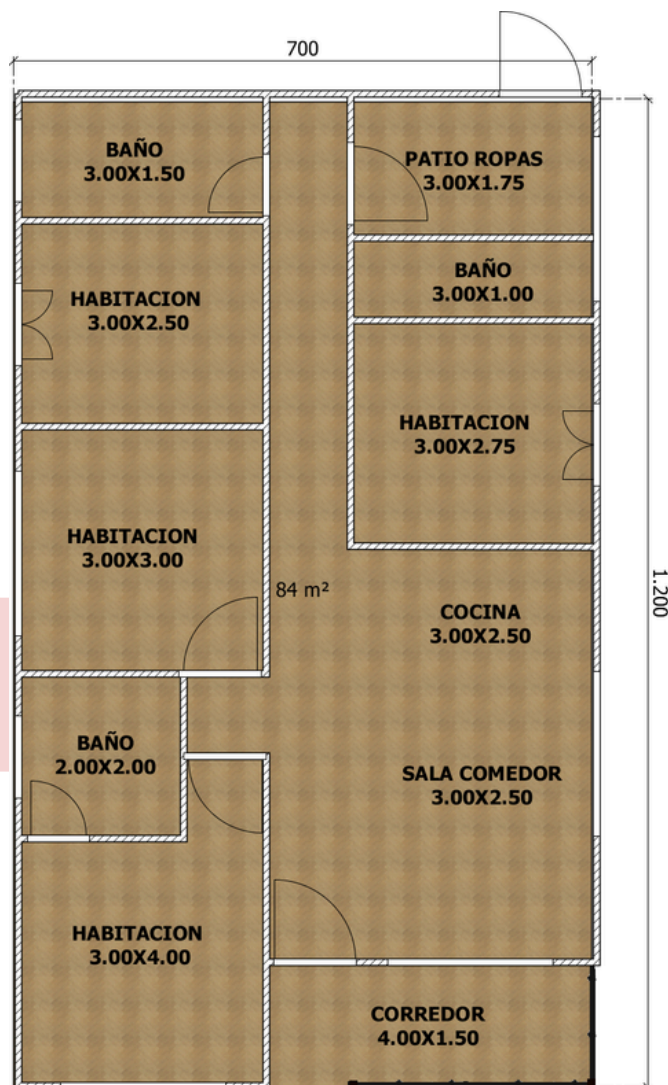

**VIVIENDA  
GRANDE**

Construsiones del Meta- viviendas prefabricadas  
Dirección: 300 metros adelante del terminal de transporte  
hacia la avenida Catama Villavicencio, Meta

# Modelo 84 metros cuadrados

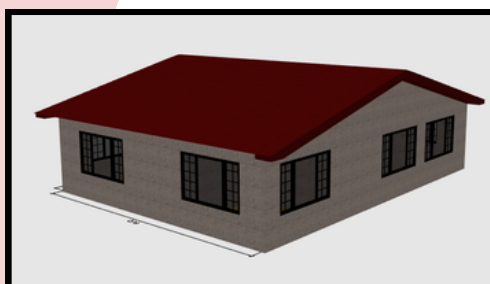
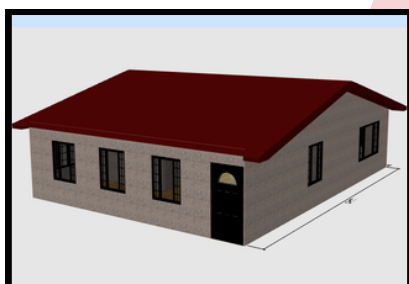
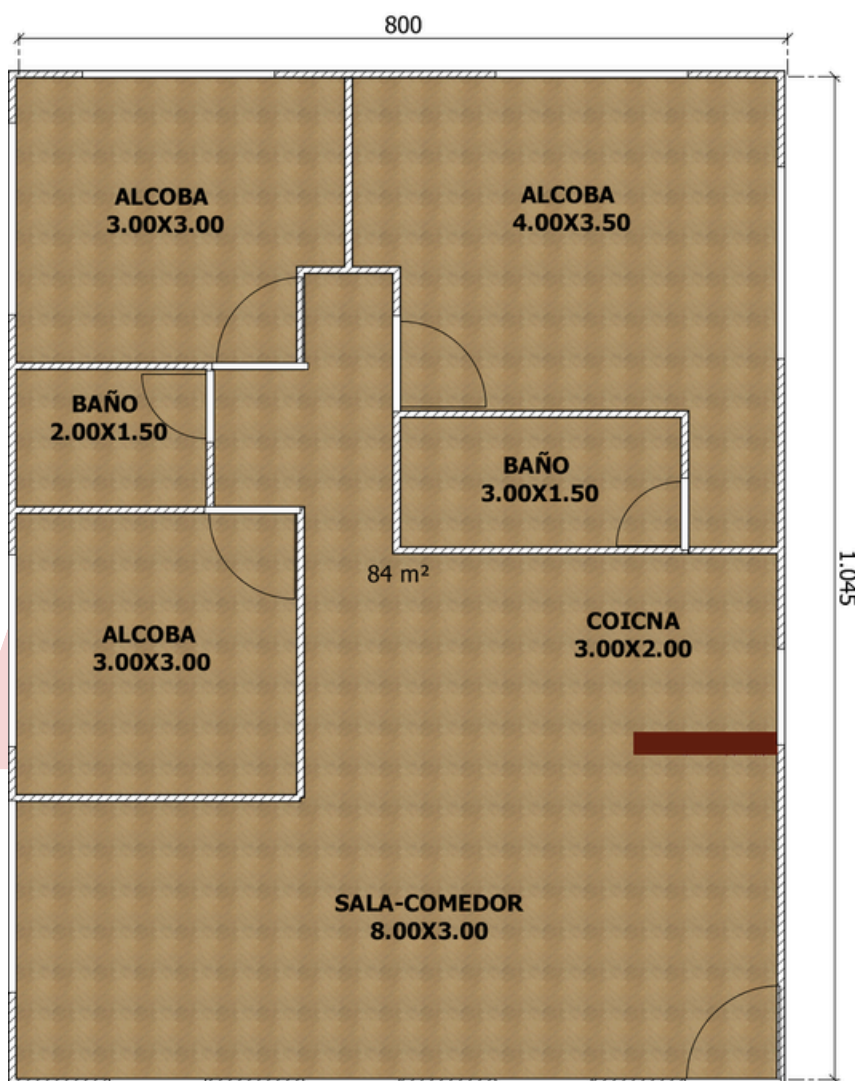

**VIVIENDA  
GRANDE**

Construsiones del Meta- viviendas prefabricadas  
Dirección: 300 metros adelante del terminal de transporte  
hacia la avenida Catama Villavicencio, Meta

# Modelo 85 metros cuadrados

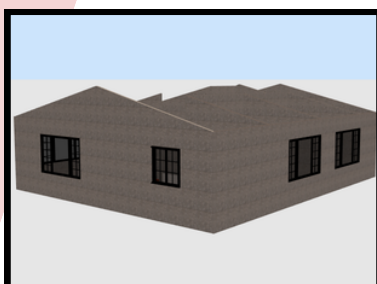
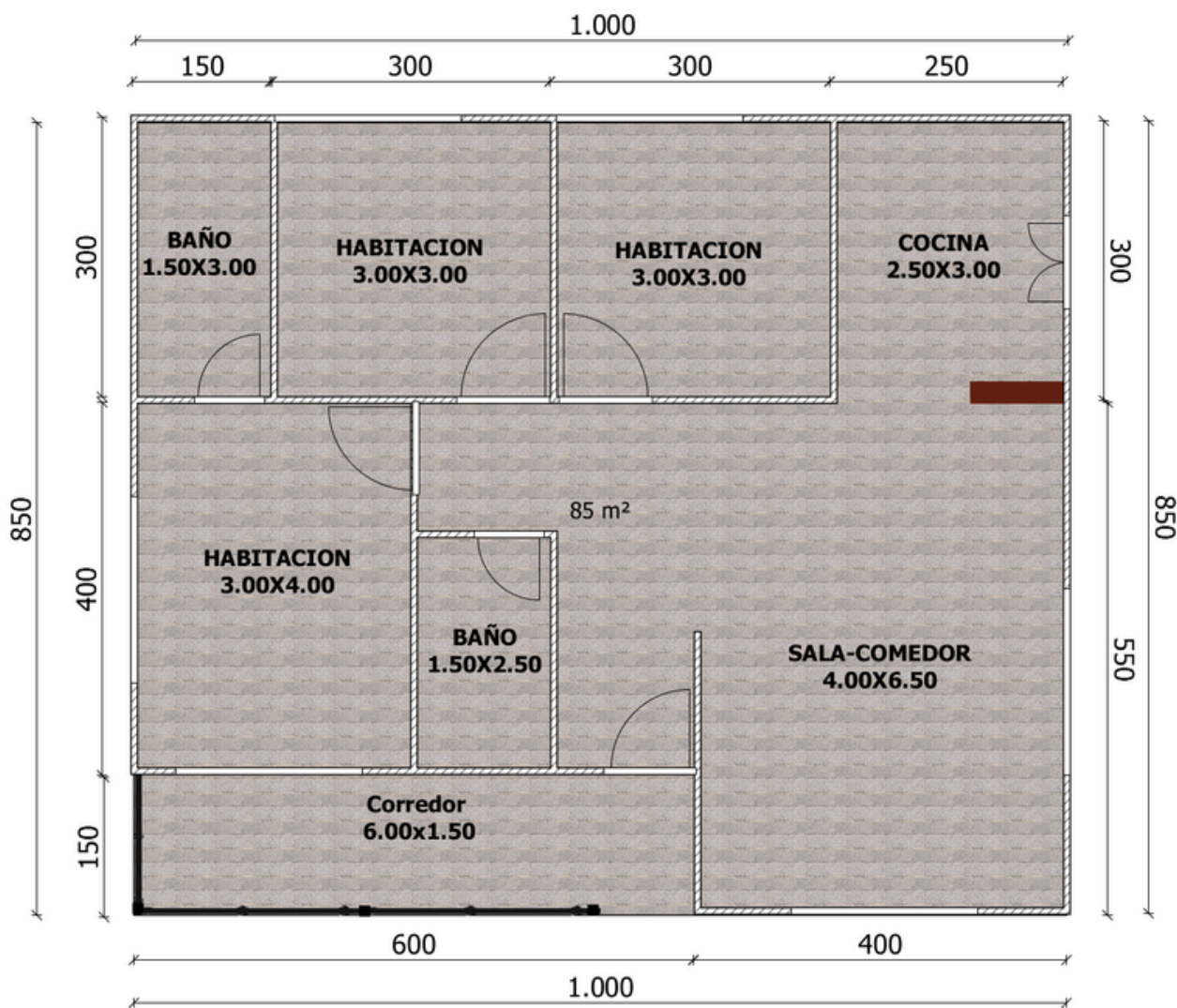

## VIVIENDA GRANDE

ConstruSoluciones del Meta- viviendas prefabricadas  
Dirección: 300 metros adelante del terminal de transporte  
hacia la avenida Catama Villavicencio, Meta

# Modelo 90 metros cuadrados

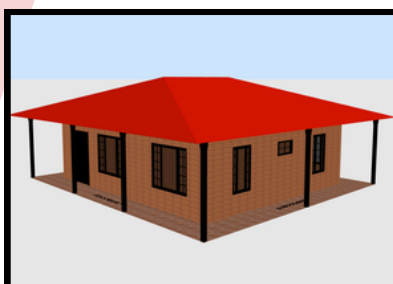
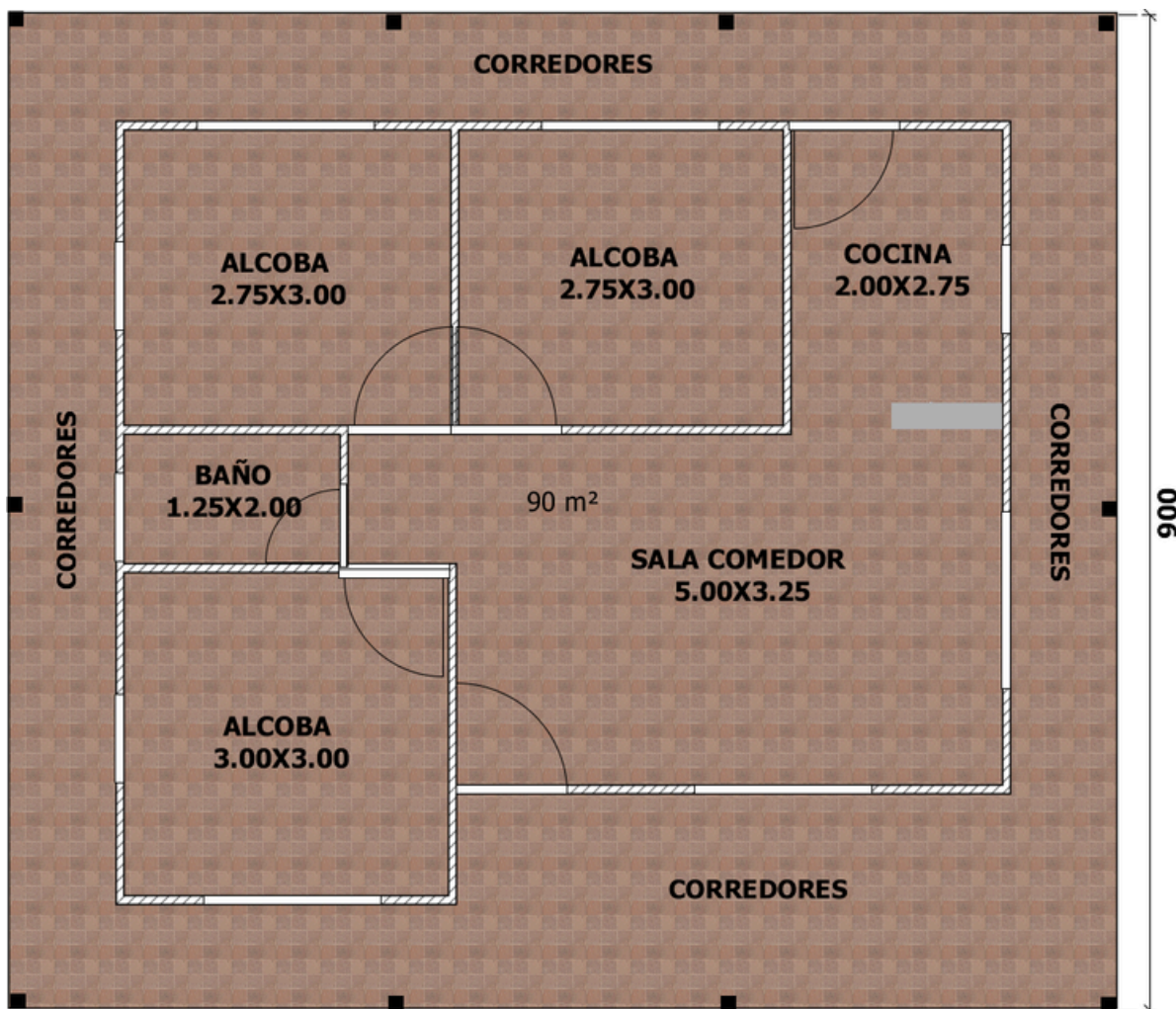

**VIVIENDA  
GRANDE**

Construsiones del Meta- viviendas prefabricadas  
Dirección: 300 metros adelante del terminal de transporte  
hacia la avenida Catama Villavicencio, Meta

# Modelo 90 metros cuadrados

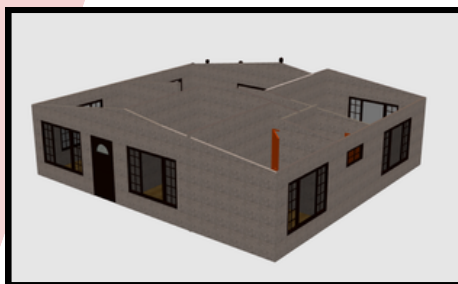
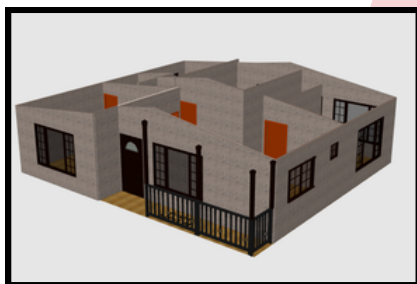
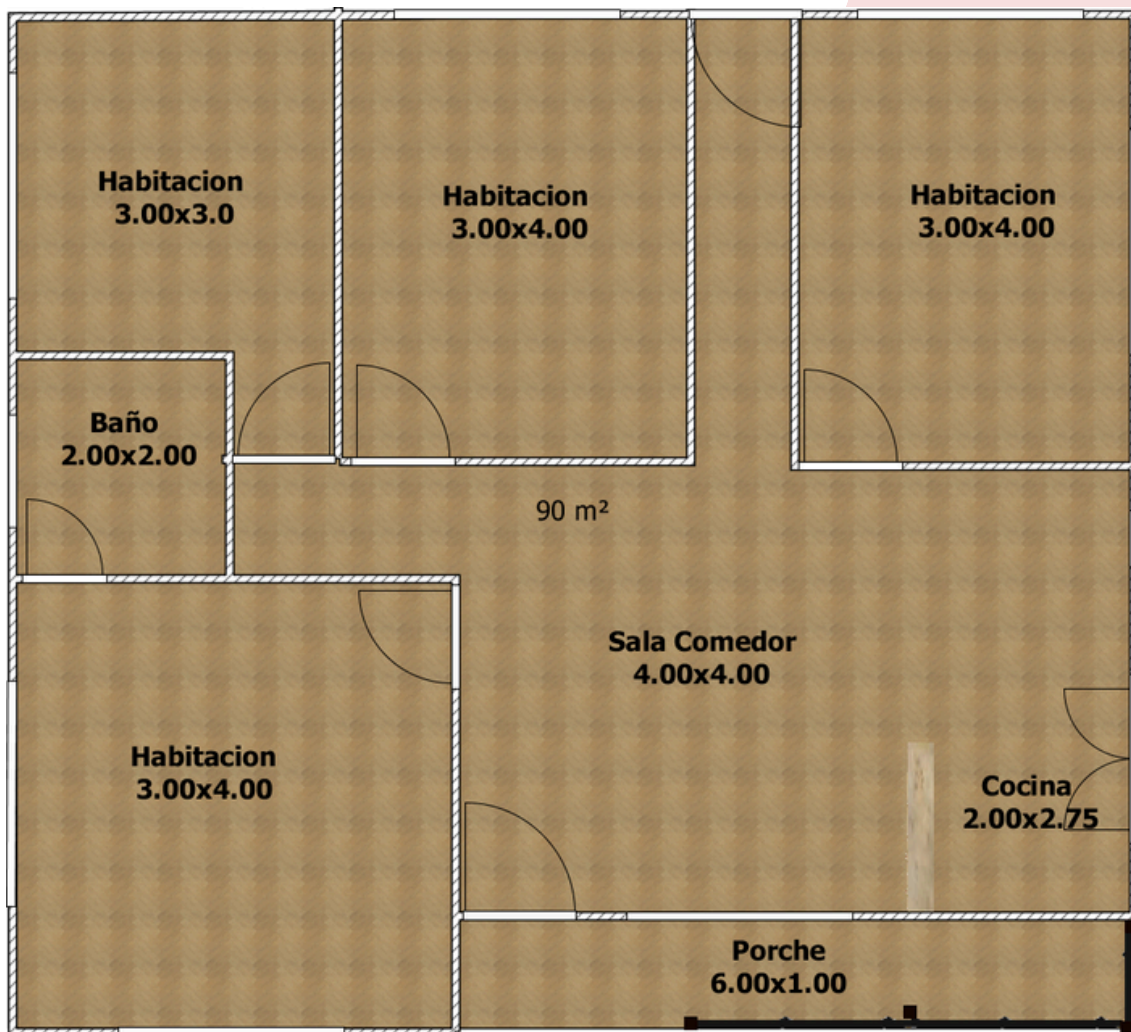

**VIVIENDA  
GRANDE**

Construsiones del Meta- viviendas prefabricadas  
Dirección: 300 metros adelante del terminal de transporte  
hacia la avenida Catama Villavicencio, Meta

# Modelo 90 metros cuadrados

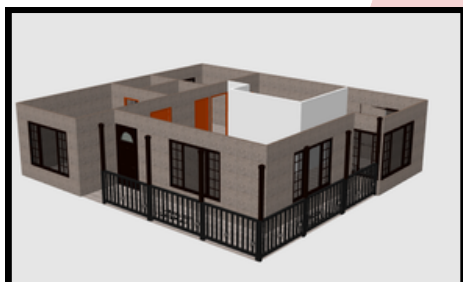
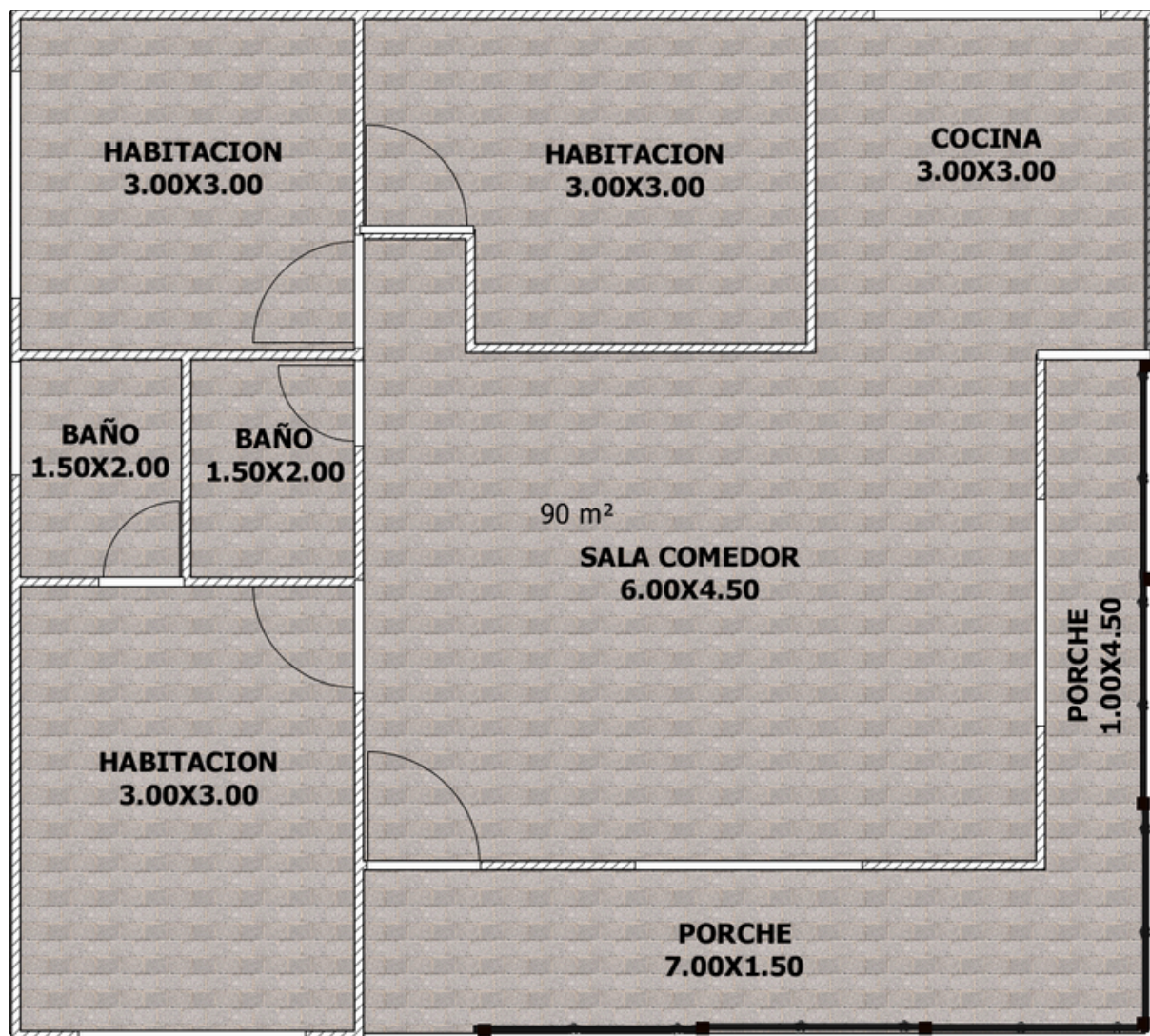

**VIVIENDA  
GRANDE**

Construciones del Meta- viviendas prefabricadas  
Dirección: 300 metros adelante del terminal de transporte  
hacia la avenida Catama Villavicencio, Meta

# Modelo 95 metros cuadrados

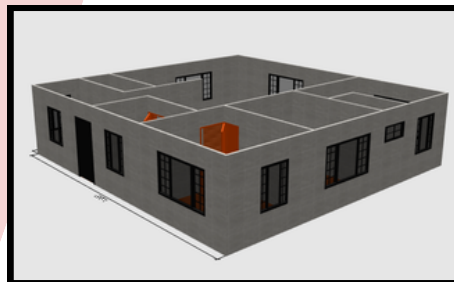
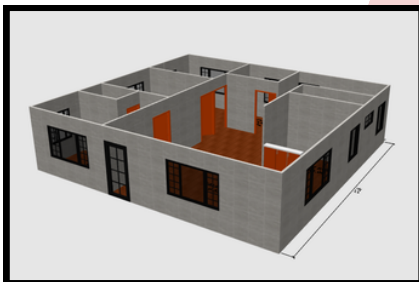
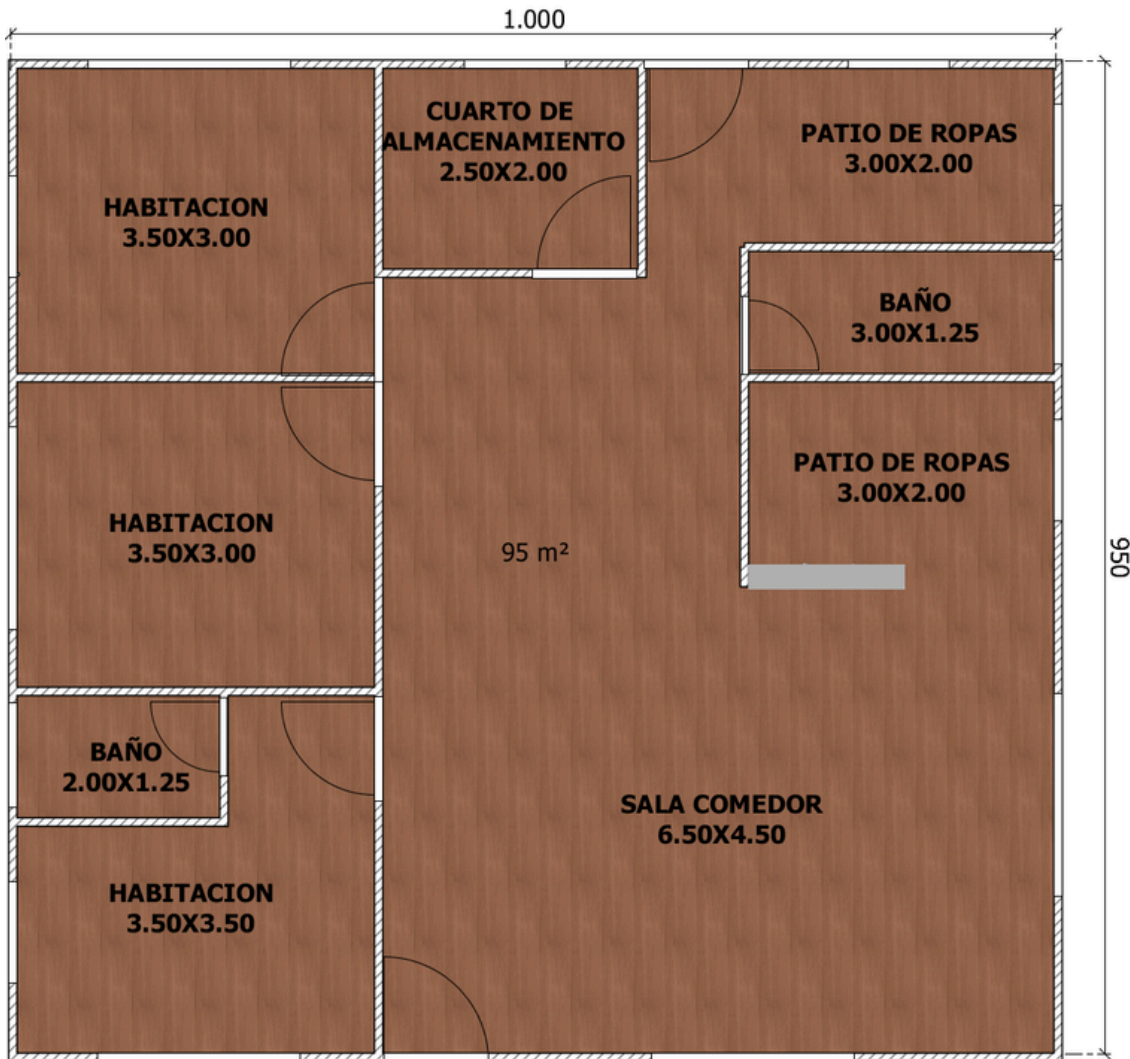

**VIVIENDA  
GRANDE**

Construsiones del Meta- viviendas prefabricadas  
Dirección: 300 metros adelante del terminal de transporte  
hacia la avenida Catama Villavicencio, Meta

# Modelo 100 metros cuadrados



**VIVIENDA  
GRANDE**

Construsiones del Meta- viviendas prefabricadas  
Dirección: 300 metros adelante del terminal de transporte  
hacia la avenida Catama Villavicencio, Meta

# Modelo 108 metros cuadrados

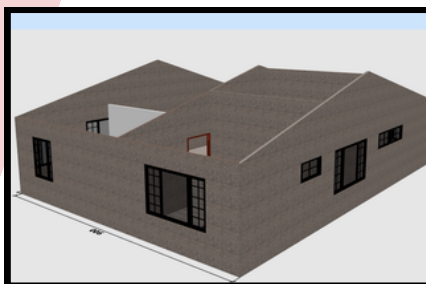
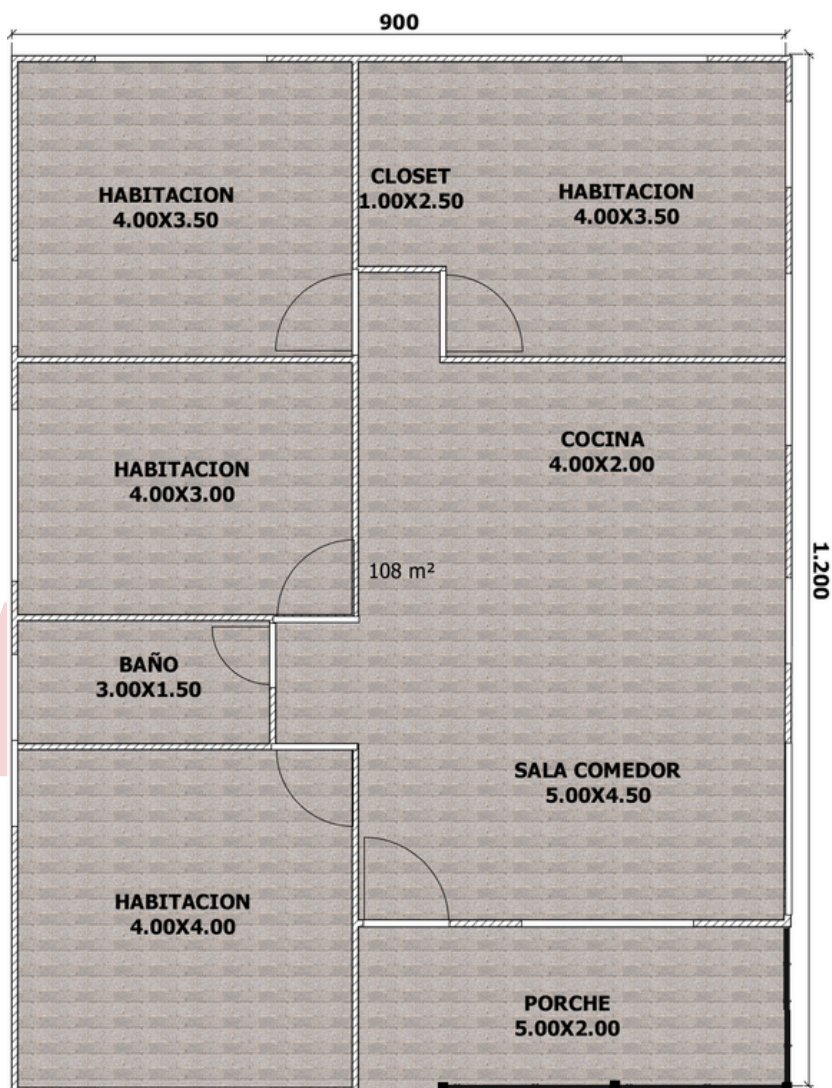

**VIVIENDA  
GRANDE**

Construsiones del Meta- viviendas prefabricadas  
Dirección: 300 metros adelante del terminal de transporte  
hacia la avenida Catama Villavicencio, Meta

# Modelo 110 metros cuadrados

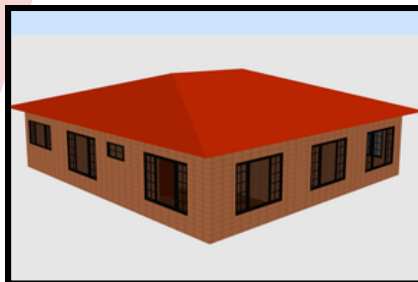
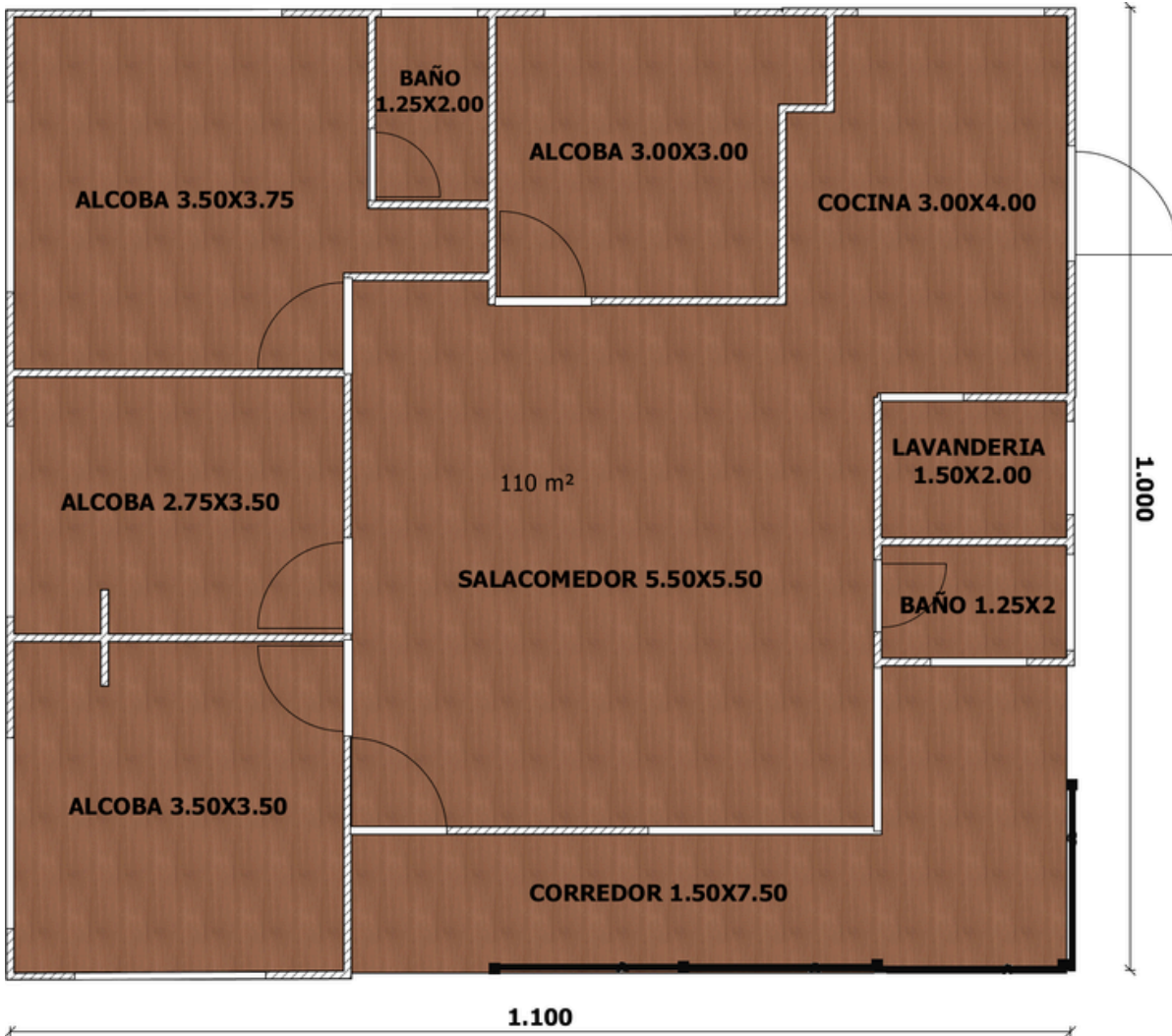

**VIVIENDA  
GRANDE**

Construciones del Meta- viviendas prefabricadas  
Dirección: 300 metros adelante del terminal de transporte  
hacia la avenida Catama Villavicencio, Meta

# Modelo 112 metros cuadrados

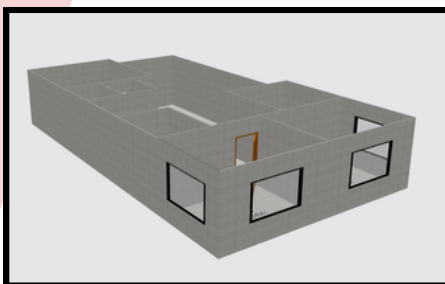
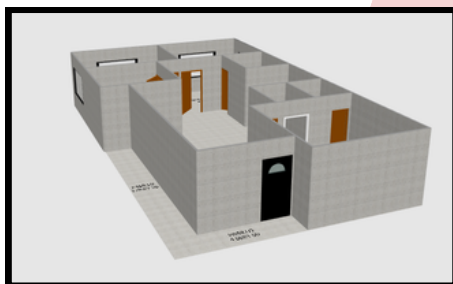
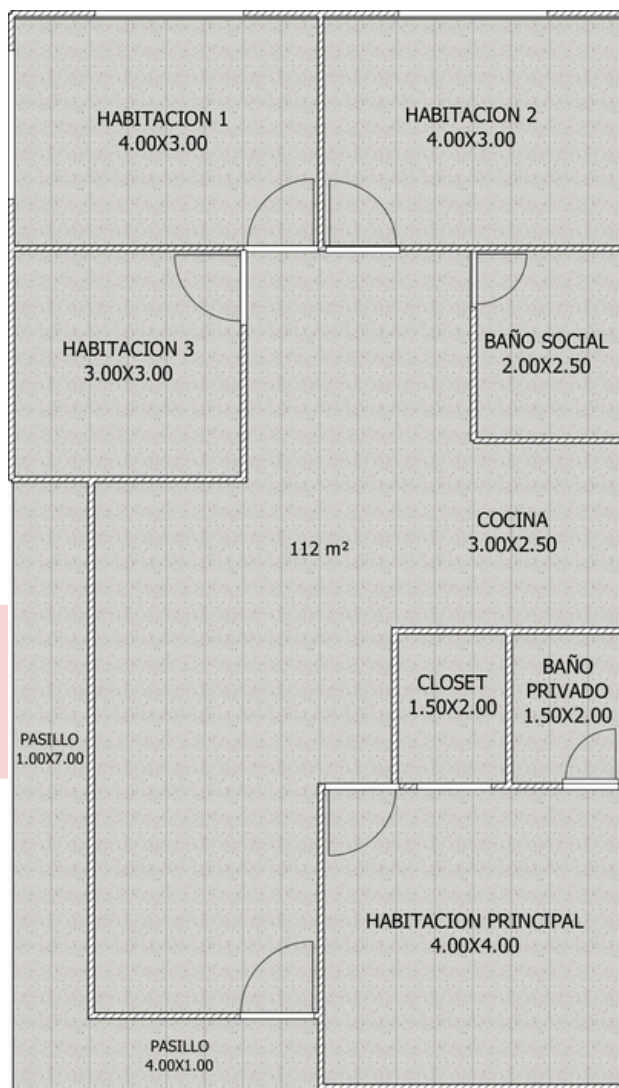

**VIVIENDA  
GRANDE**

Construsoluciones del Meta- viviendas prefabricadas  
Dirección: 300 metros adelante del terminal de transporte  
hacia la avenida Catama Villavicencio, Meta

# Modelo 117 metros cuadrados

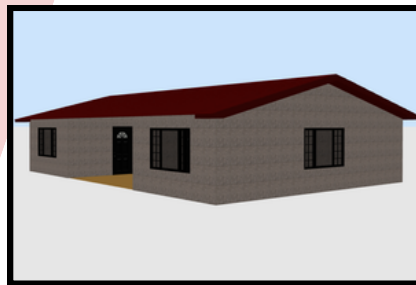
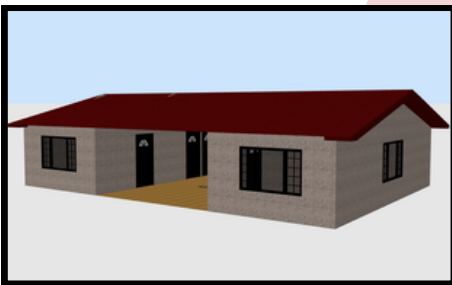
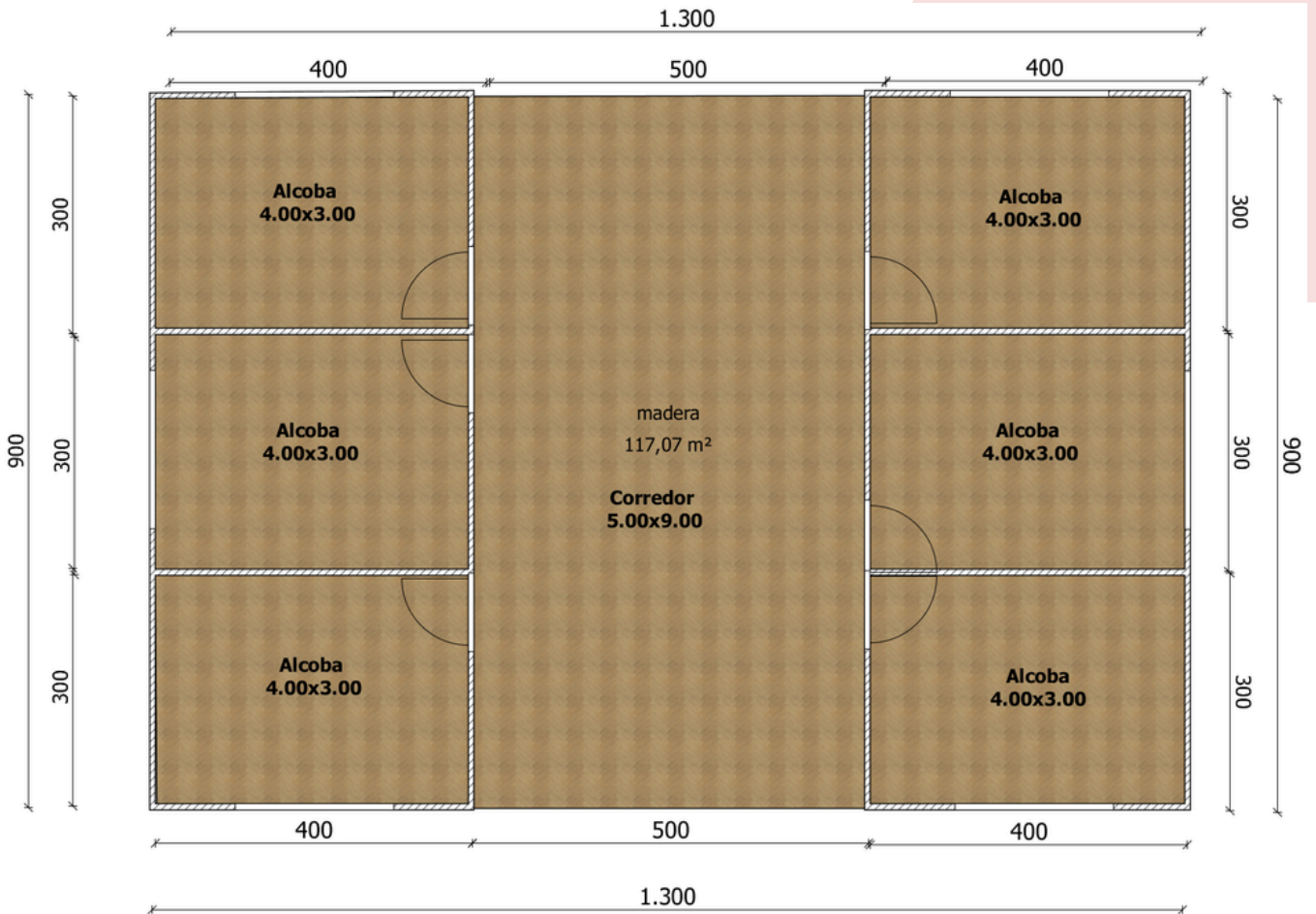

**VIVIENDA  
TIPO  
COMEDOR**

Construsiones del Meta- viviendas prefabricadas  
Dirección: 300 metros adelante del terminal de transporte  
hacia la avenida Catama Villavicencio, Meta

# Modelo 120 metros cuadrados

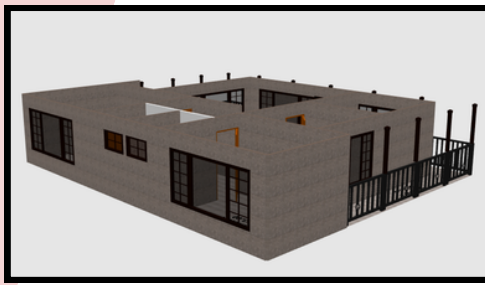
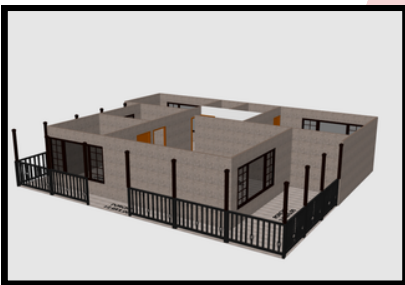
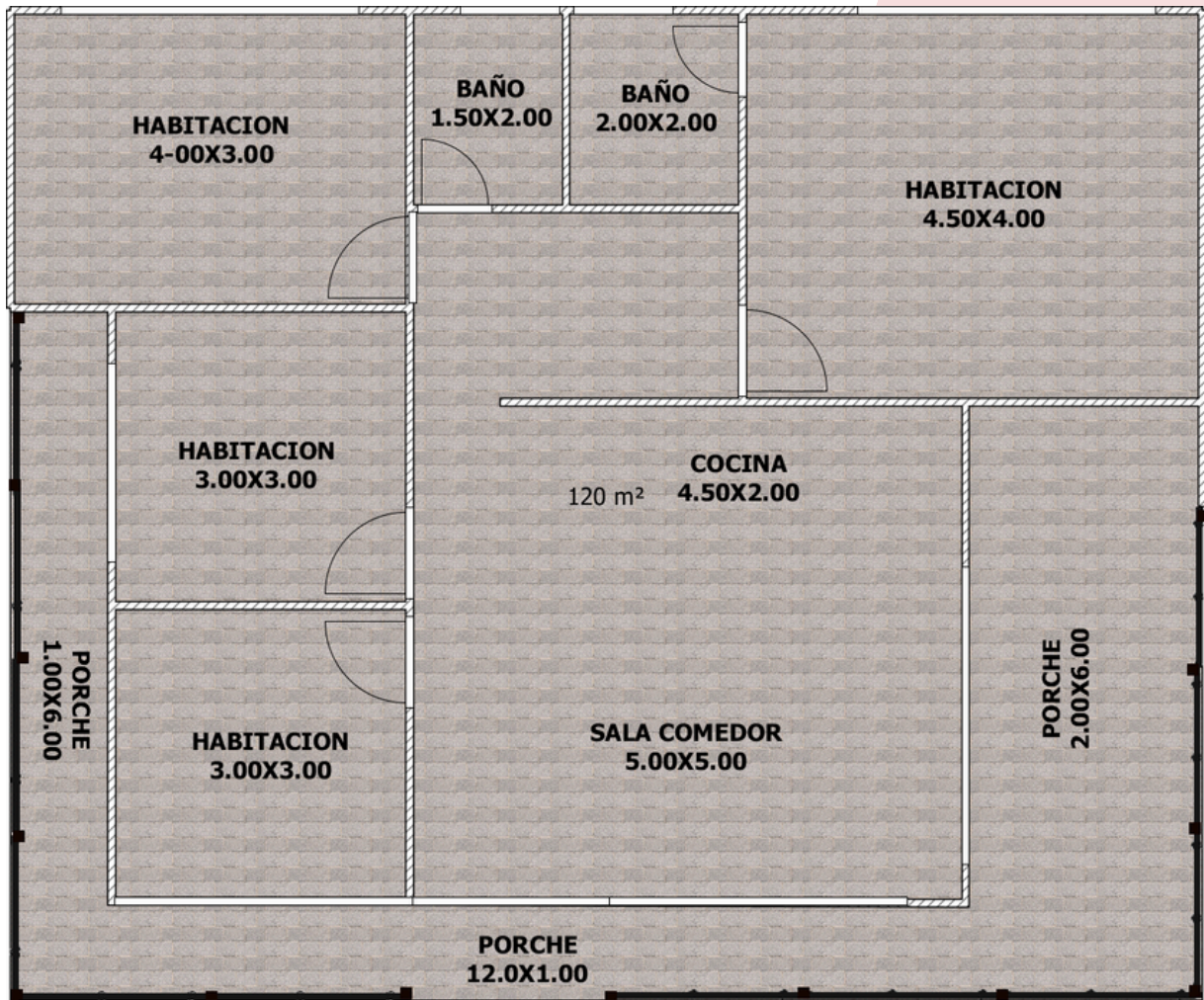

## VIVIENDA GRANDE

Construciones del Meta- viviendas prefabricadas  
Dirección: 300 metros adelante del terminal de transporte  
hacia la avenida Catama Villavicencio, Meta

# Modelo 120 metros cuadrados

**FRENTE**  
**12.50**

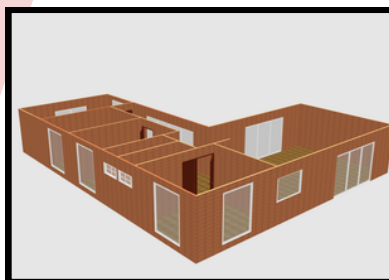
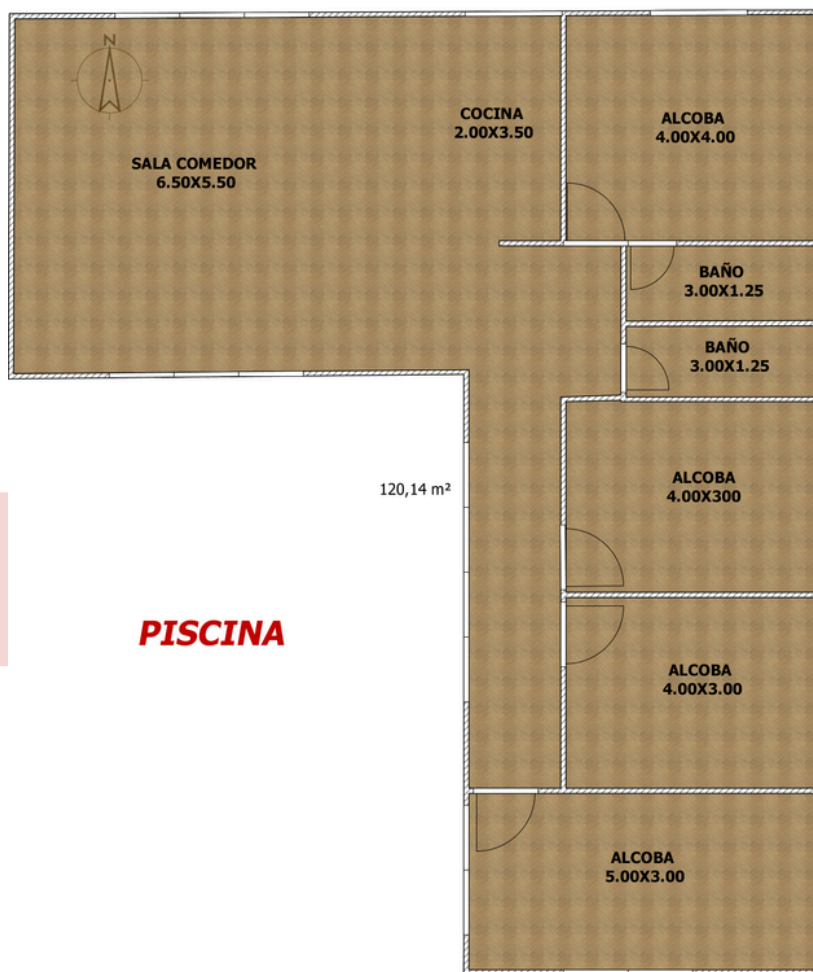

## VIVIENDA GRANDE

Construciones del Meta- viviendas prefabricadas  
Dirección: 300 metros adelante del terminal de transporte  
hacia la avenida Catama Villavicencio, Meta

# Modelo 124 metros cuadrados

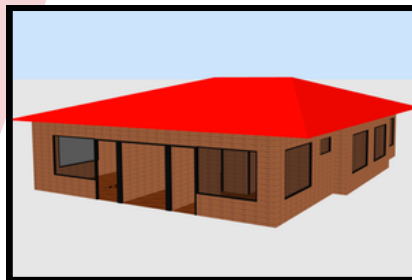
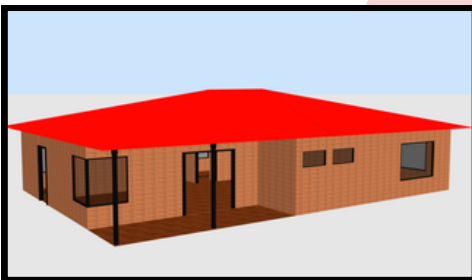
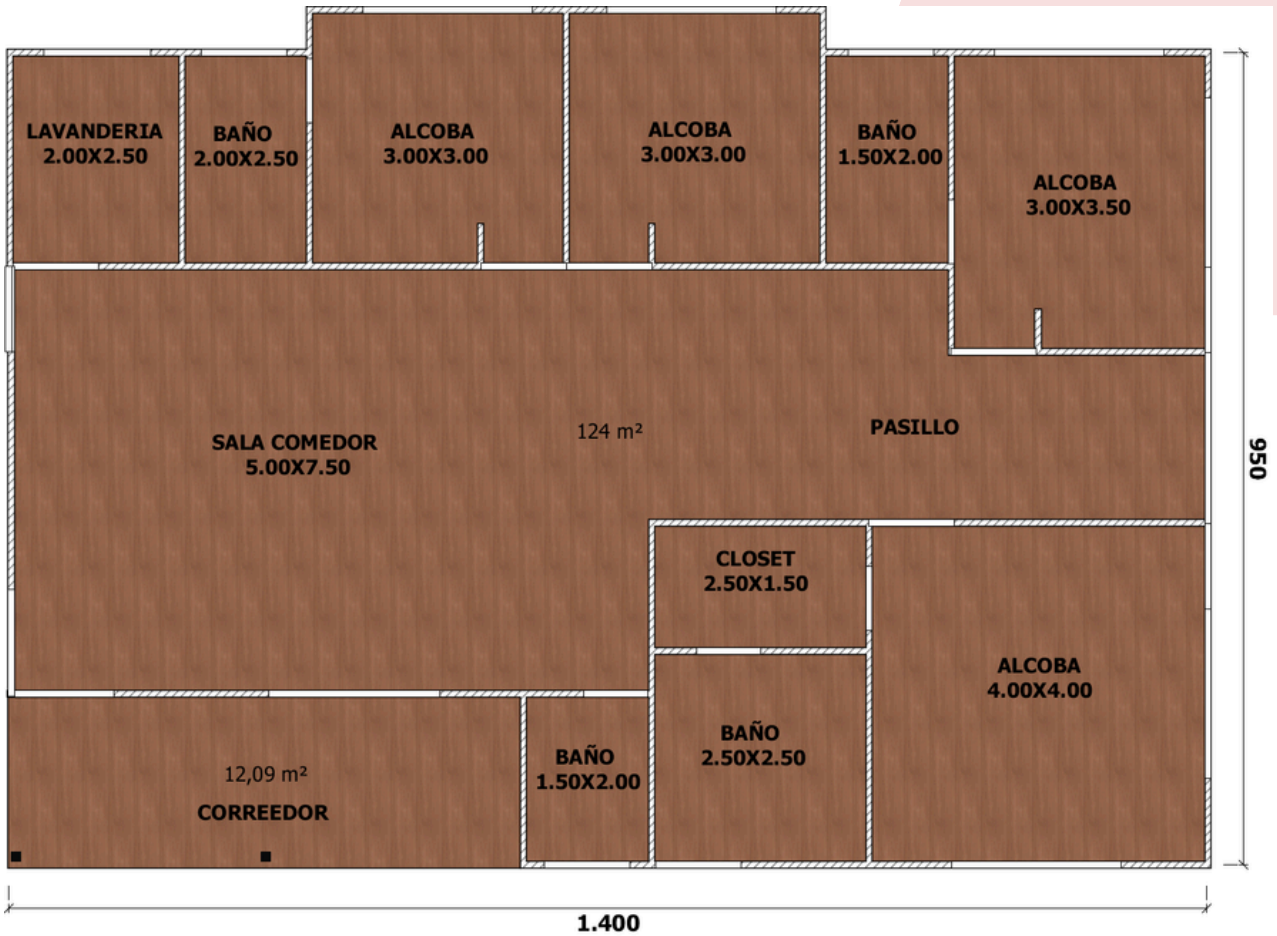

## VIVIENDA GRANDE

Construsiones del Meta- viviendas prefabricadas  
Dirección: 300 metros adelante del terminal de transporte  
hacia la avenida Catama Villavicencio, Meta

# Modelo 138 metros cuadrados

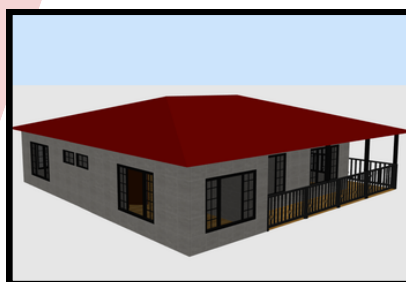
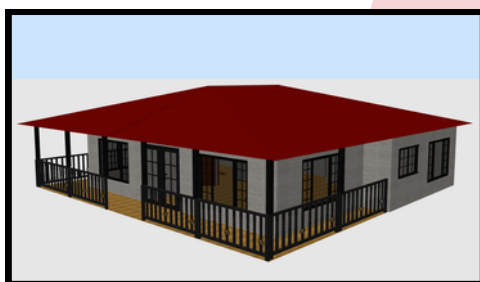

**VIVIENDA  
GRANDE**

Construciones del Meta- viviendas prefabricadas  
Dirección: 300 metros adelante del terminal de transporte  
hacia la avenida Catama Villavicencio, Meta

# Modelo 140 metros cuadrados

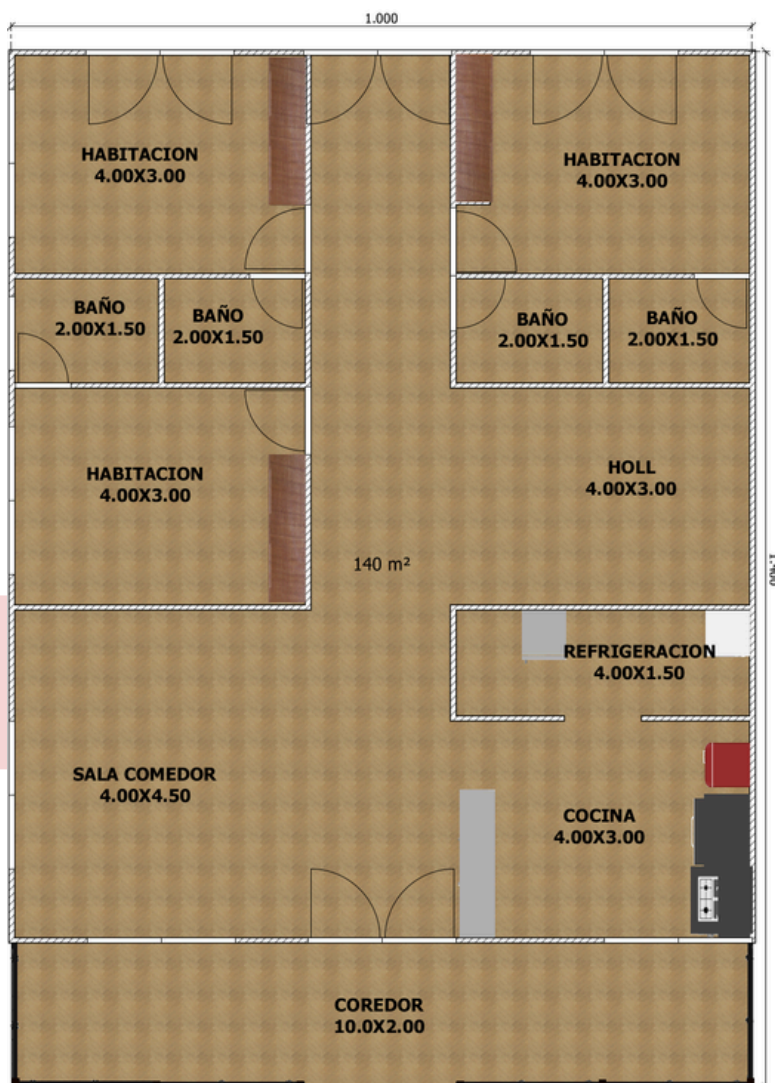

## VIVIENDA GRANDE

Construciones del Meta- viviendas prefabricadas  
Dirección: 300 metros adelante del terminal de transporte  
hacia la avenida Catama Villavicencio, Meta

# Modelo 140 metros cuadrados

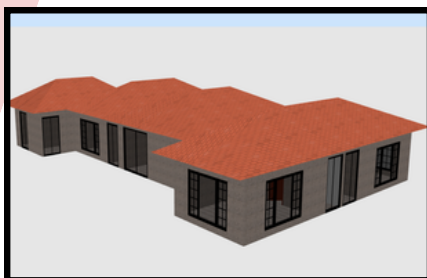
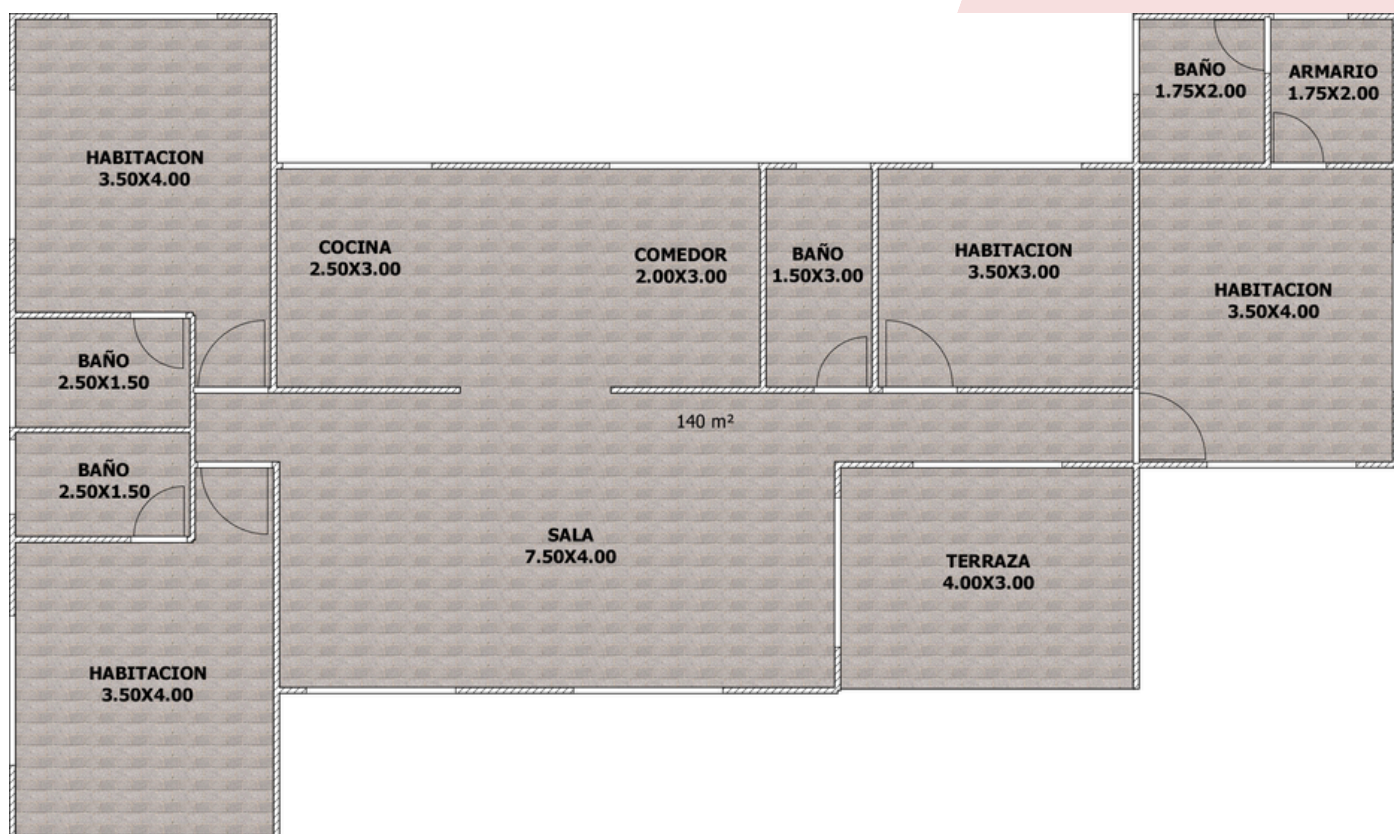

## VIVIENDA GRANDE

Construsiones del Meta- viviendas prefabricadas  
Dirección: 300 metros adelante del terminal de transporte  
hacia la avenida Catama Villavicencio, Meta

# Modelo 144 metros cuadrados

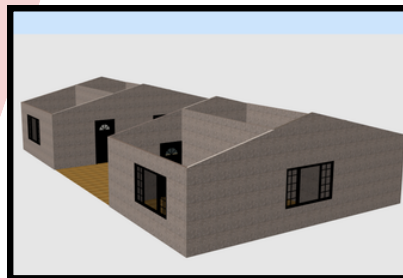
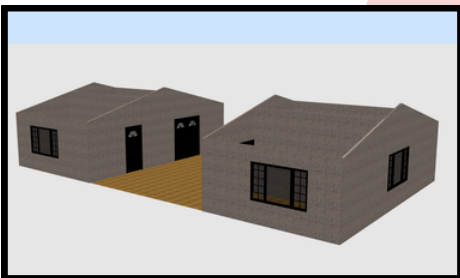
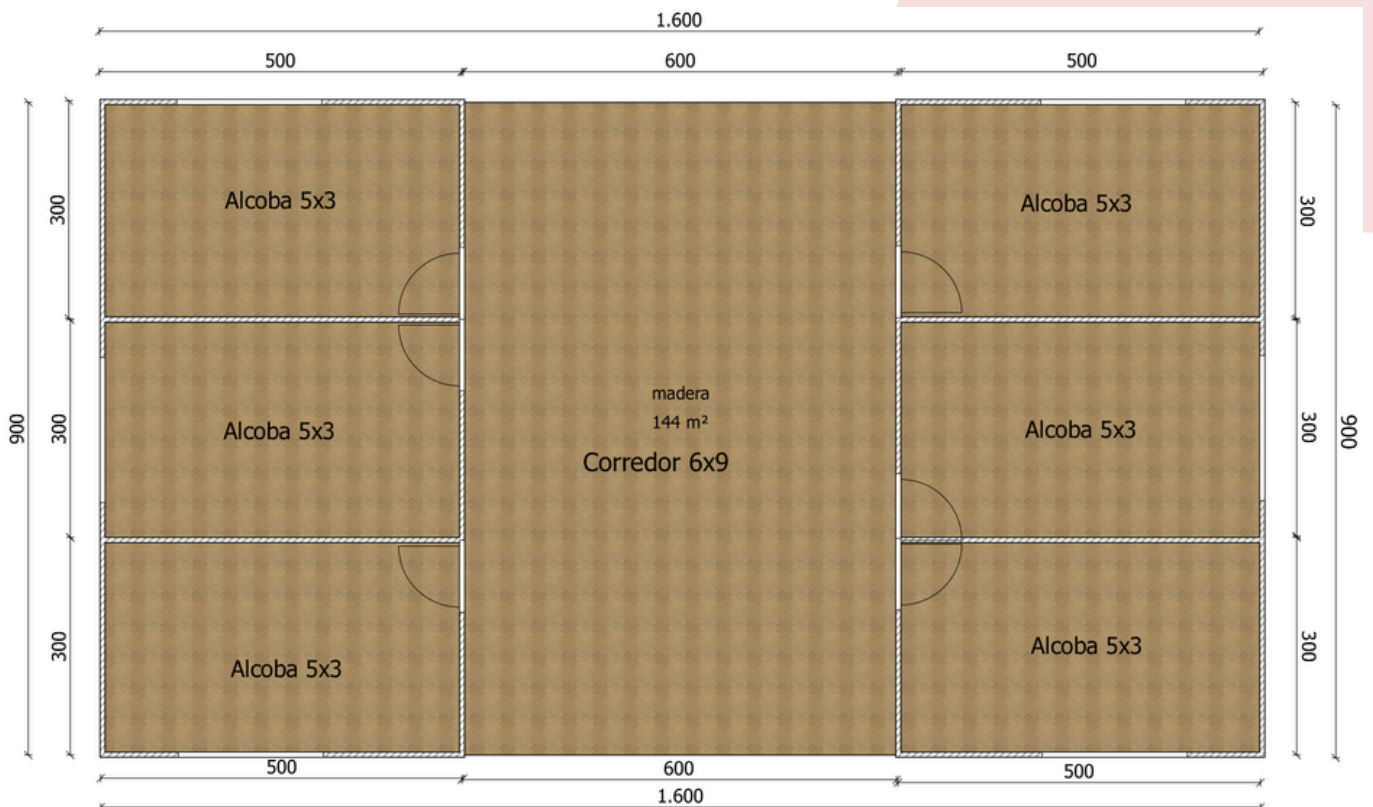

**VIVIENDA  
GRANDE  
TIPO  
COMEDOR**

Construsiones del Meta- viviendas prefabricadas  
Dirección: 300 metros adelante del terminal de transporte  
hacia la avenida Catama Villavicencio, Meta

# Modelo 144 metros cuadrados

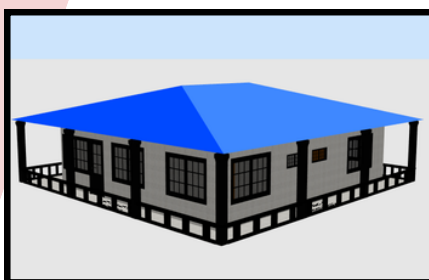
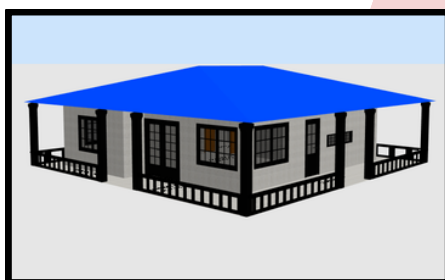
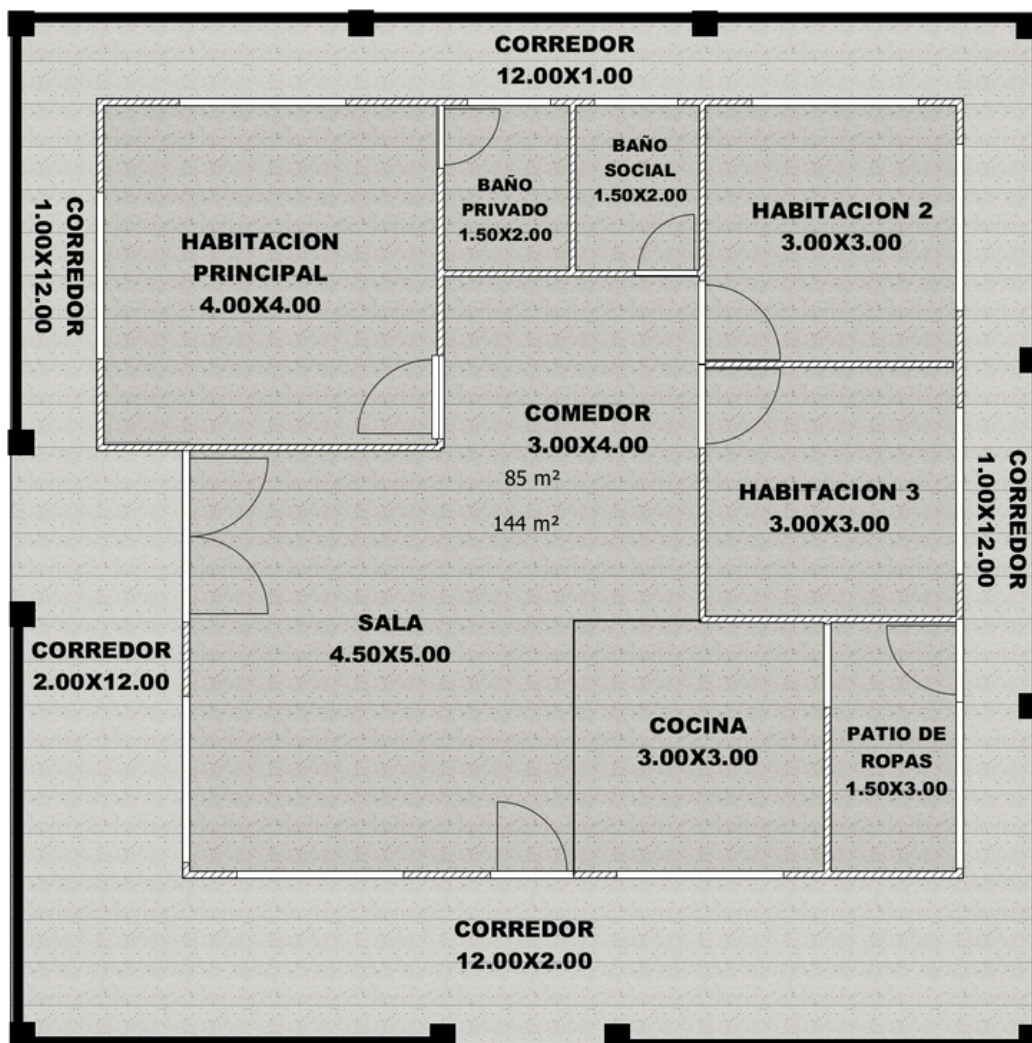

## VIVIENDA GRANDE

Construsiones del Meta- viviendas prefabricadas  
Dirección: 300 metros adelante del terminal de transporte  
hacia la avenida Catama Villavicencio, Meta

# Modelo 156,25 metros cuadrados

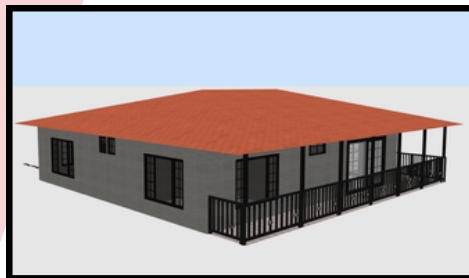
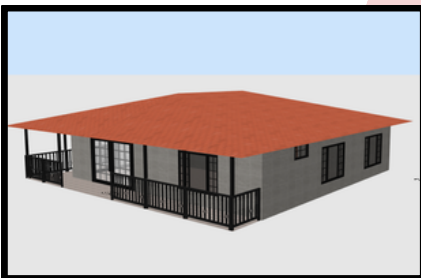
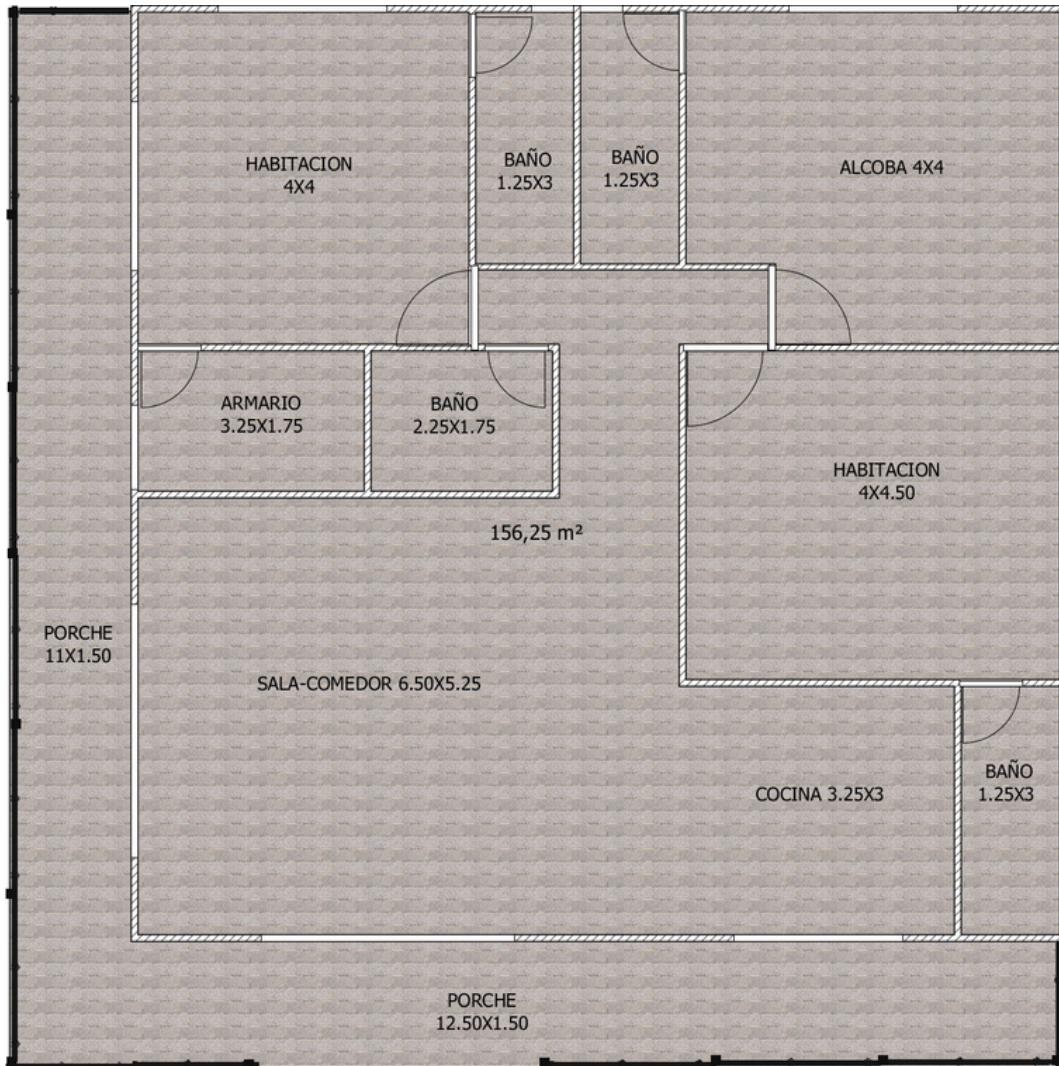

## VIVIENDA GRANDE

Construciones del Meta- viviendas prefabricadas  
Dirección: 300 metros adelante del terminal de transporte  
hacia la avenida Catama Villavicencio, Meta

# Modelo 183,75 metros cuadrados

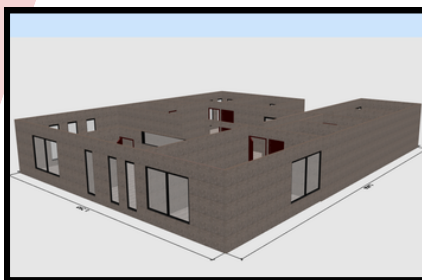
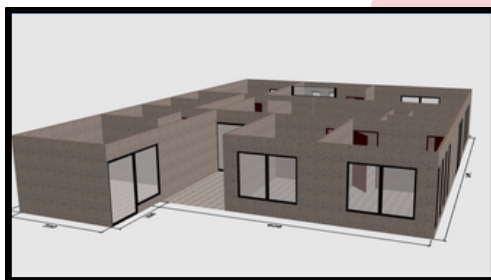
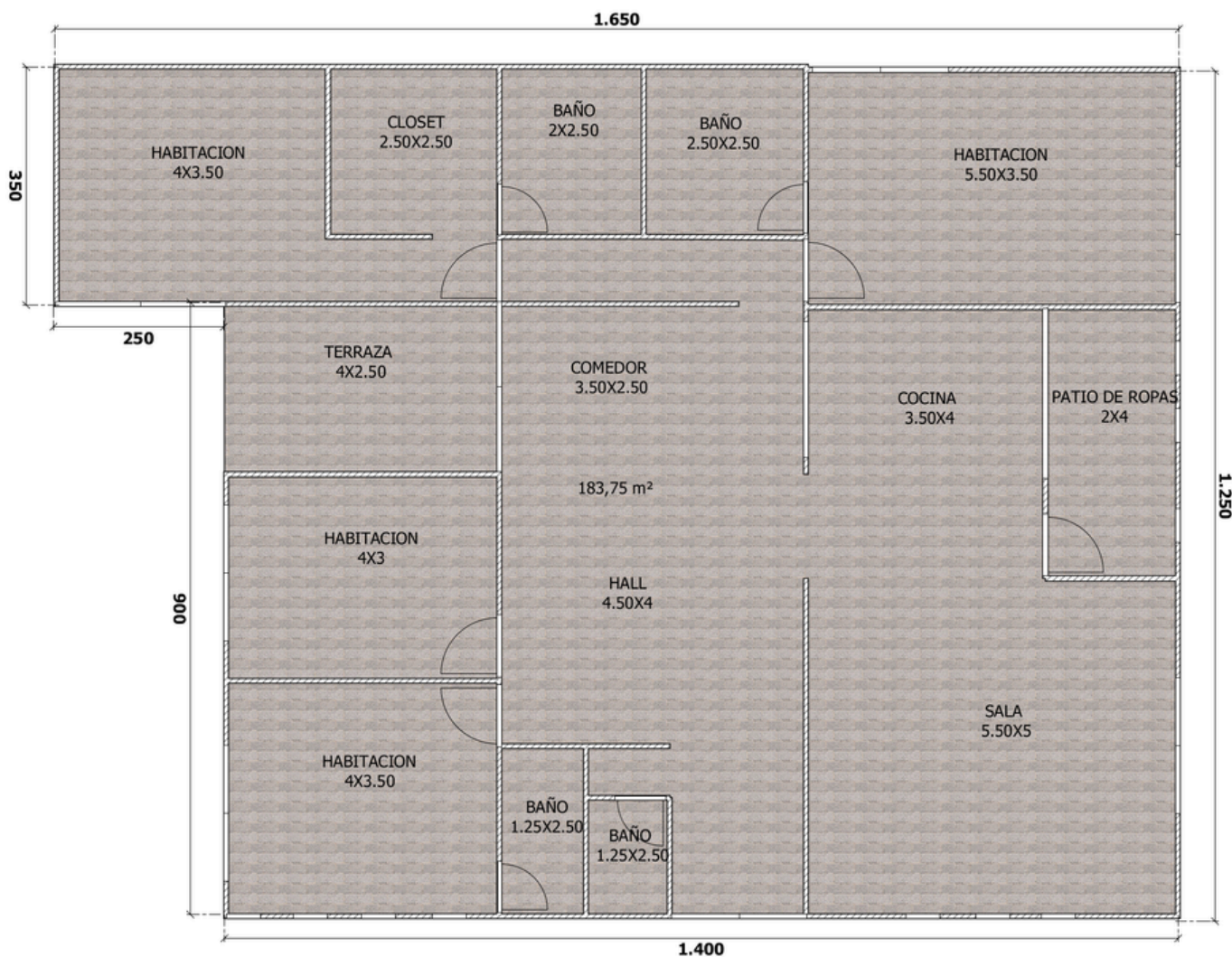

## VIVIENDA GRANDE

ConstruSoluciones del Meta- viviendas prefabricadas  
Dirección: 300 metros adelante del terminal de transporte  
hacia la avenida Catama Villavicencio, Meta

# Modelo 192 metros cuadrados

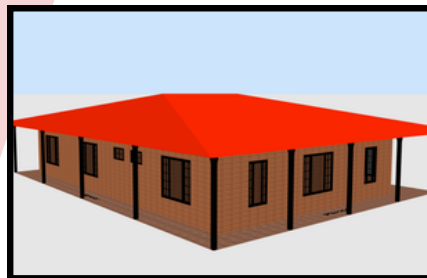
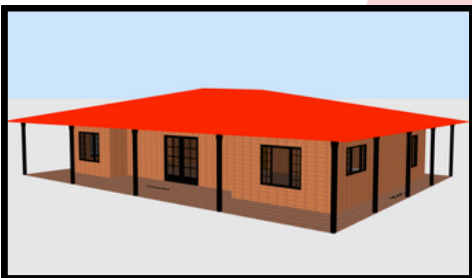
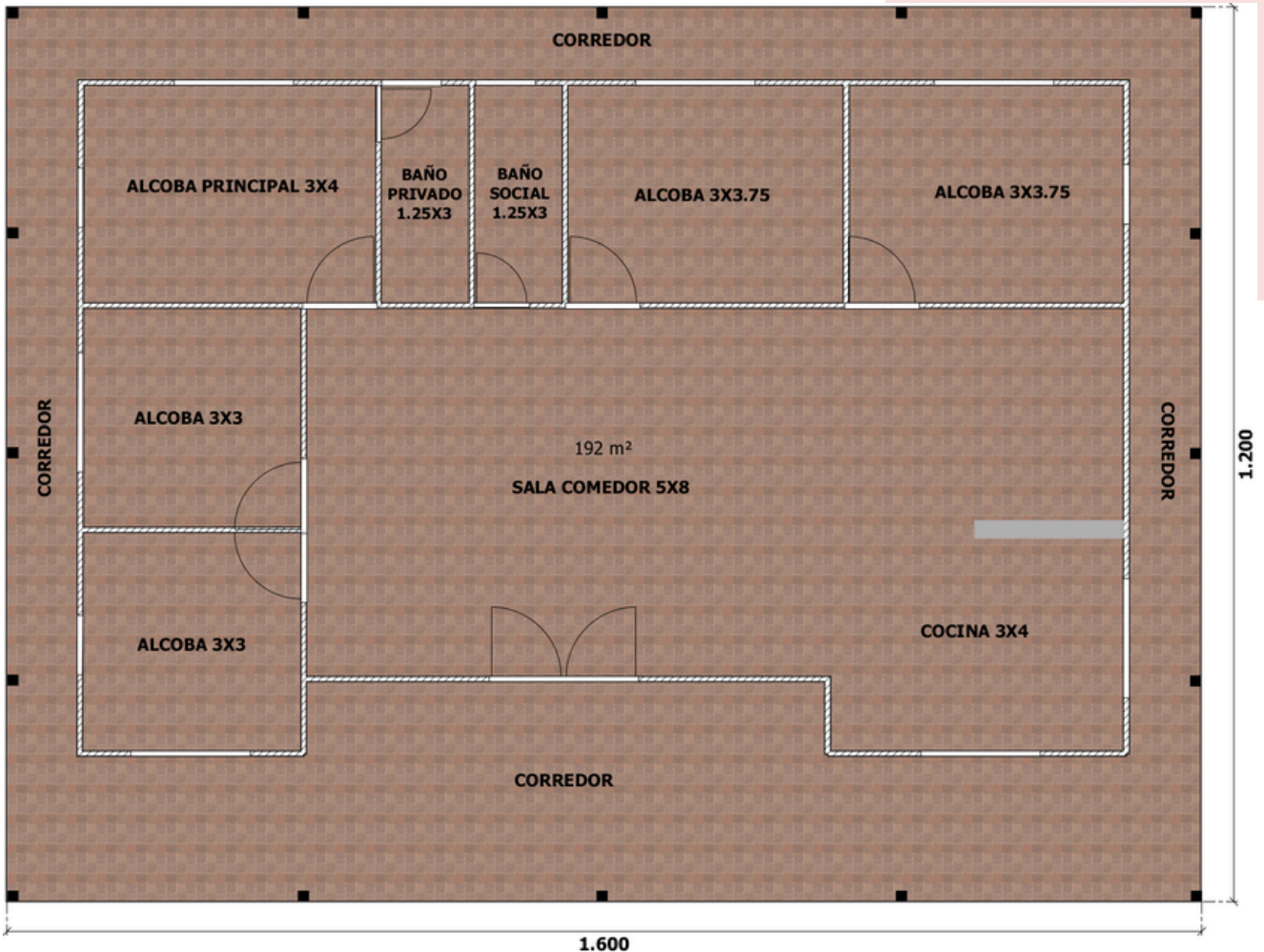

**VIVIENDA  
EXTRA  
GRANDE**

Construsiones del Meta- viviendas prefabricadas  
Dirección: 300 metros adelante del terminal de transporte  
hacia la avenida Catama Villavicencio, Meta

# Modelo 196 metros cuadrados

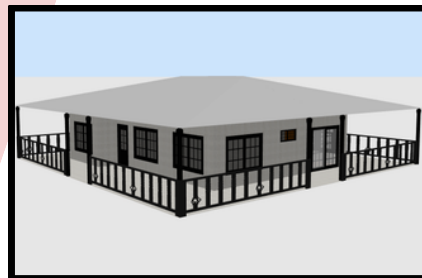
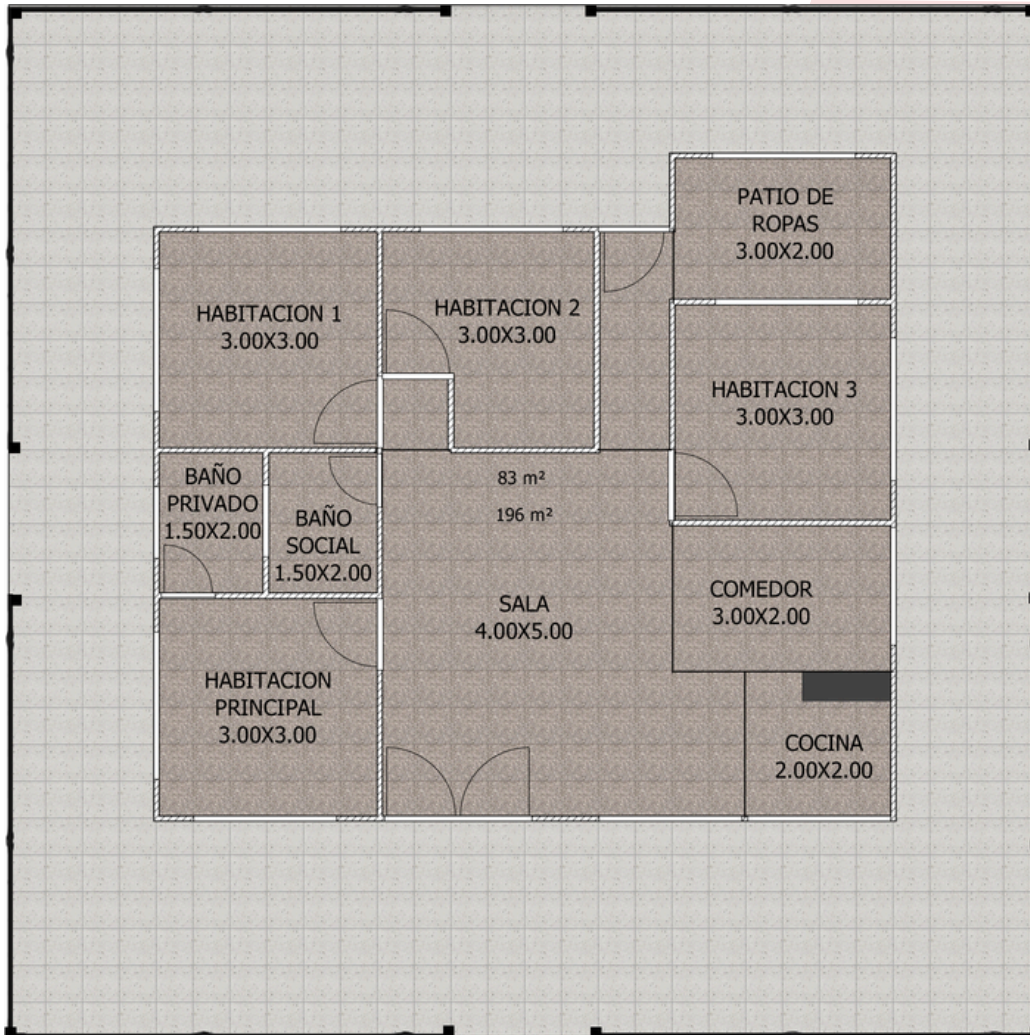

**VIVIENDA  
EXTRA  
GRANDE**

Construsiones del Meta- viviendas prefabricadas  
Dirección: 300 metros adelante del terminal de transporte  
hacia la avenida Catama Villavicencio, Meta

# Modelo 196 metros cuadrados

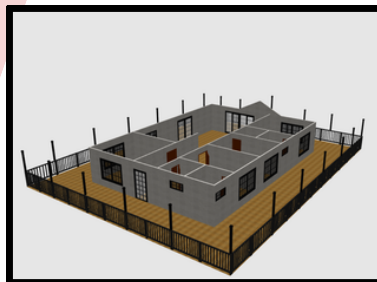
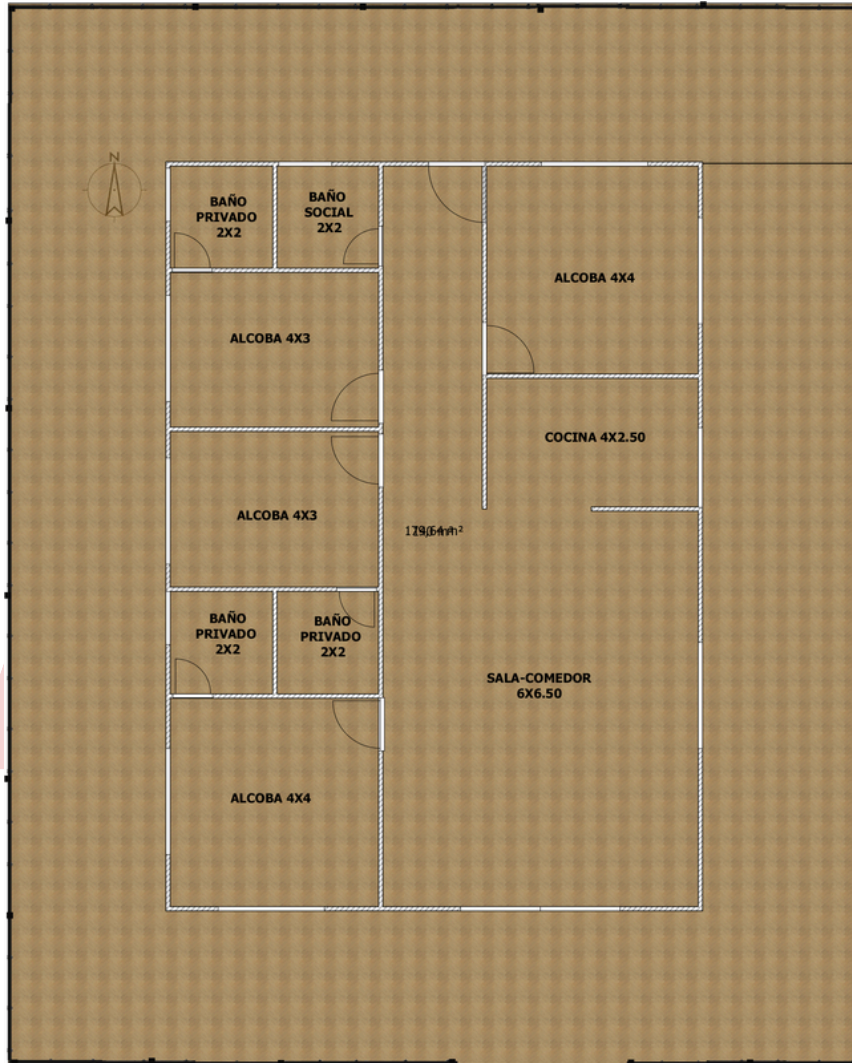

**VIVIENDA  
EXTRA  
GRANDE**

Construsoluciones del Meta- viviendas prefabricadas  
Dirección: 300 metros adelante del terminal de transporte  
hacia la avenida Catama Villavicencio, Meta

# Viviendas prefabricadas

## Planos De Dos Pisos

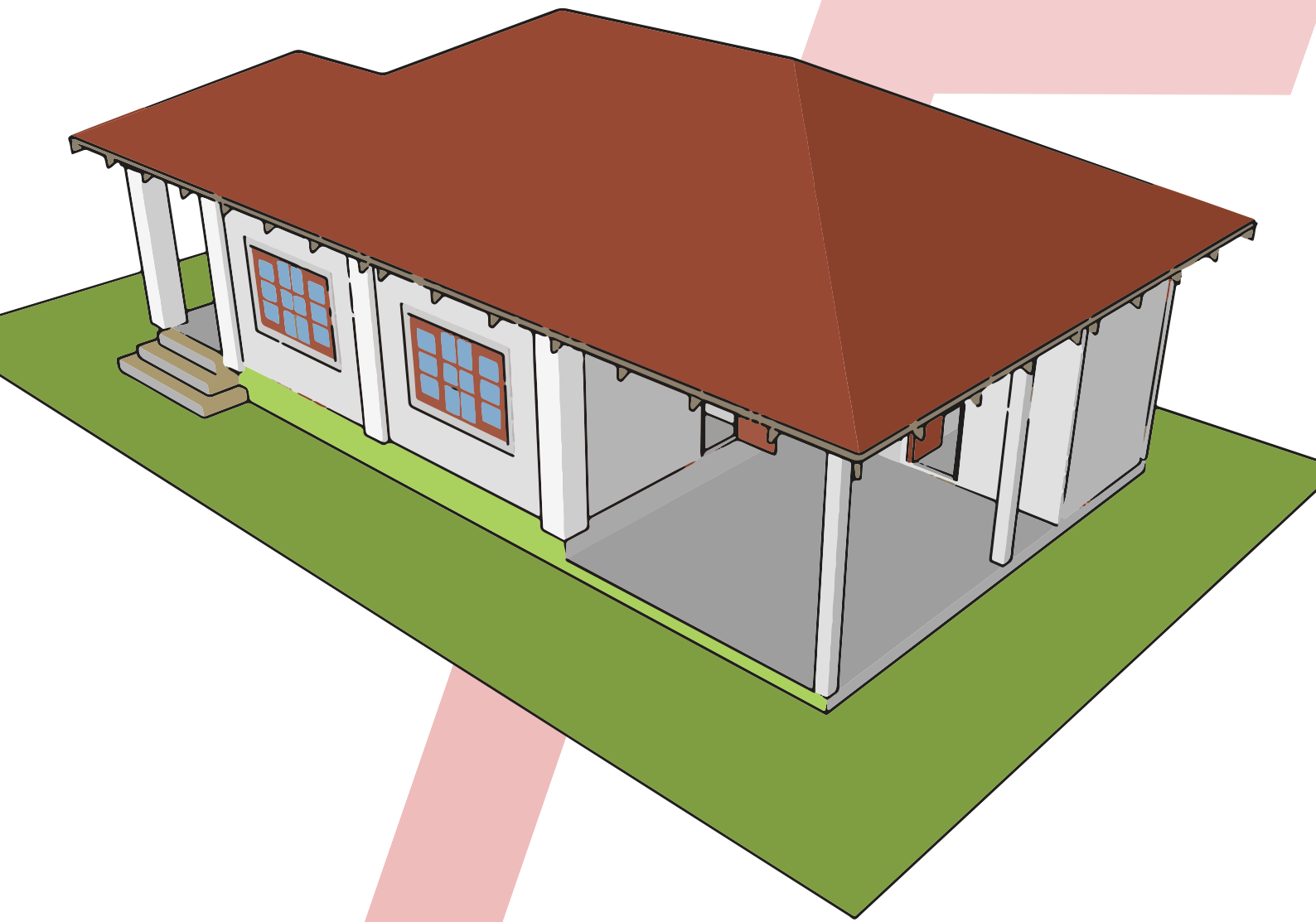

Construsiones del Meta- viviendas prefabricadas  
Dirección: 300 metros adelante del terminal de transporte  
hacia la avenida Catama Villavicencio, Meta

# Modelo 40 metros cuadrados

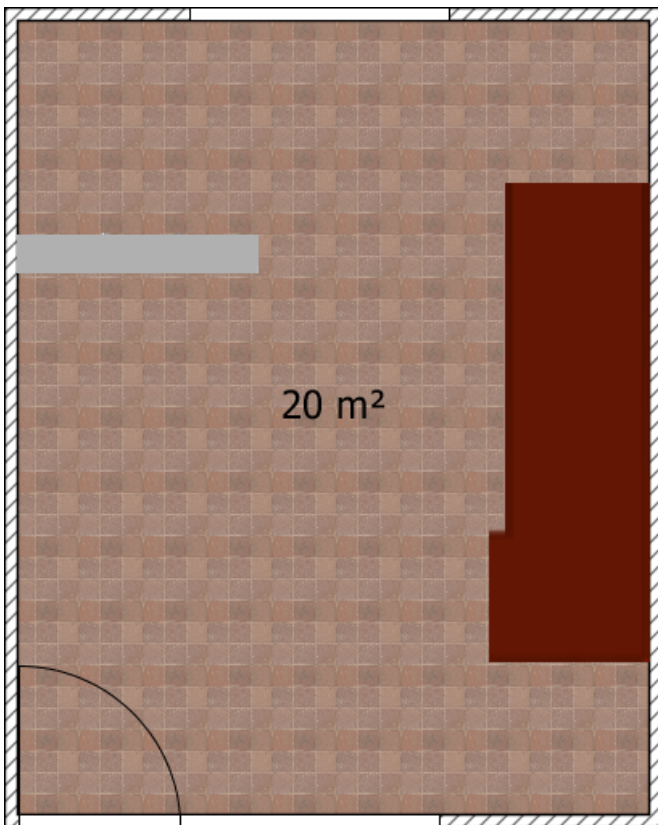

1

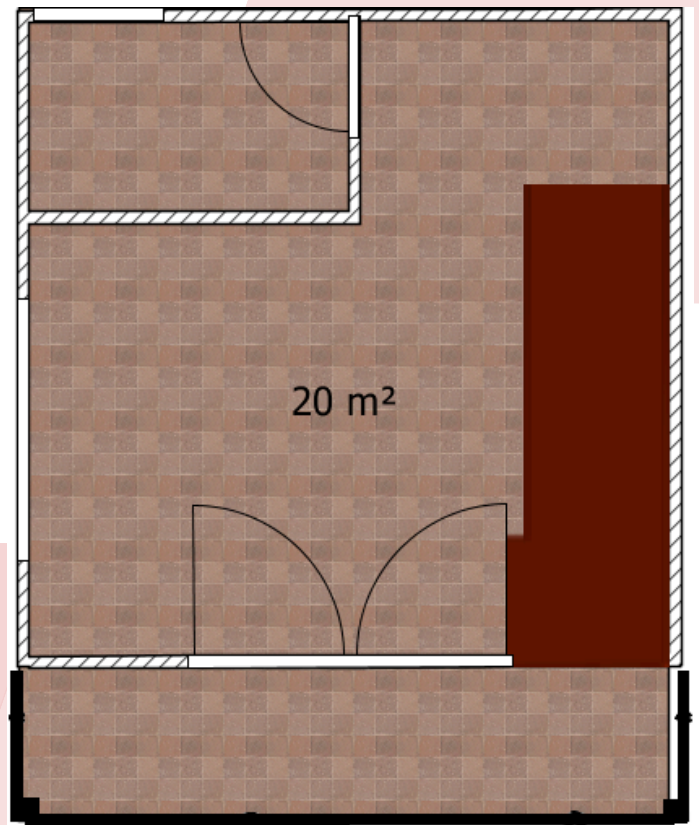
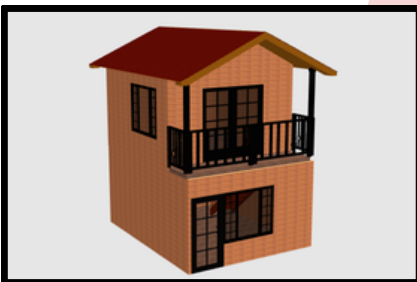

2

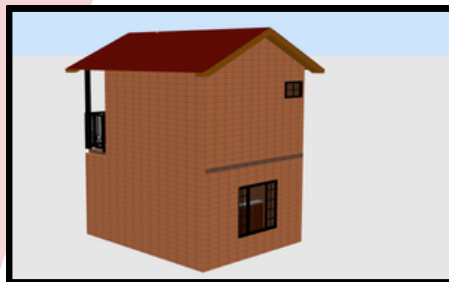

**APARTA  
ESTUDIO**

Construsiones del Meta- viviendas prefabricadas  
Dirección: 300 metros adelante del terminal de transporte  
hacia la avenida Catama Villavicencio, Meta

# Modelo 46.88 metros cuadrados

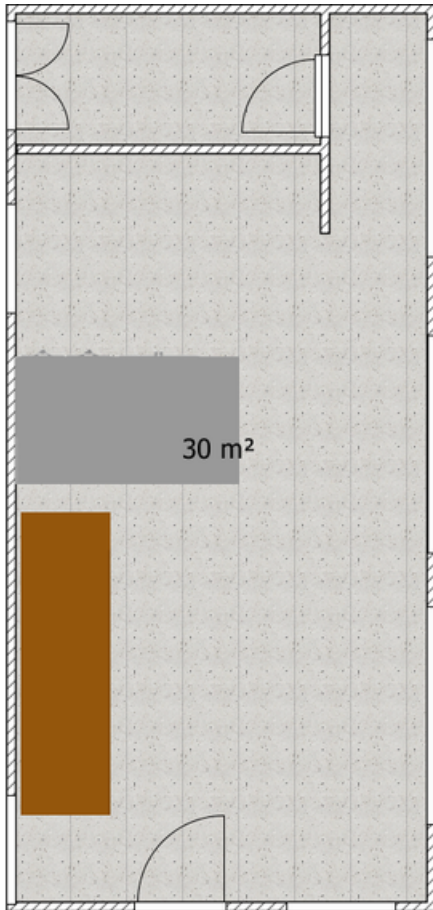

1

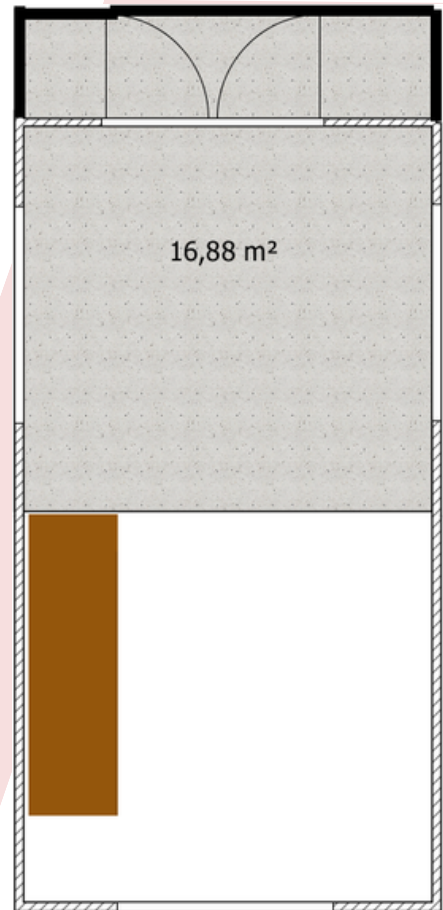

2



## VIVIENDA PEQUEÑA

Construsiones del Meta- viviendas prefabricadas  
Dirección: 300 metros adelante del terminal de transporte  
hacia la avenida Catama Villavicencio, Meta

# Modelo 54 metros cuadrados

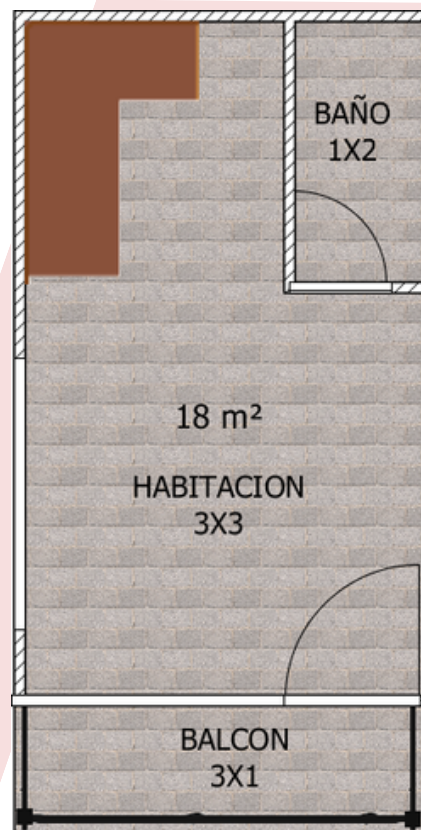
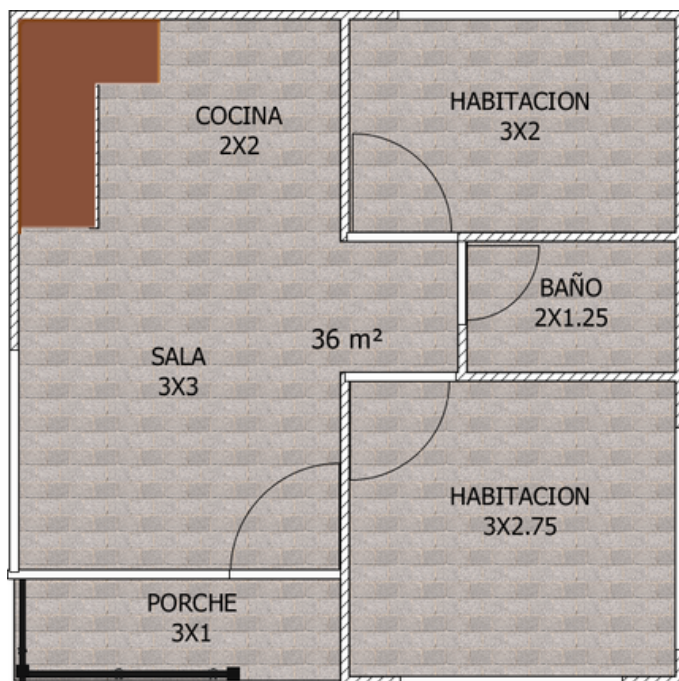

1

2

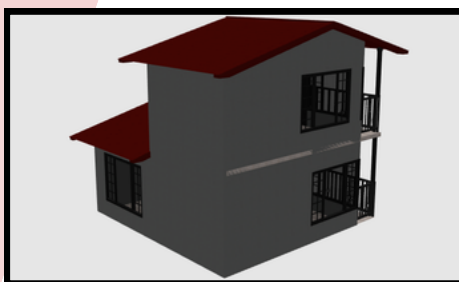
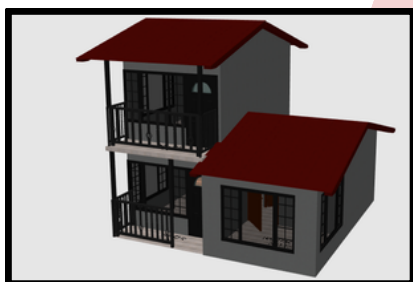

## VIVIENDA PEQUEÑA

Construsiones del Meta- viviendas prefabricadas  
Dirección: 300 metros adelante del terminal de transporte  
hacia la avenida Catama Villavicencio, Meta

# Modelo 70 metros cuadrados

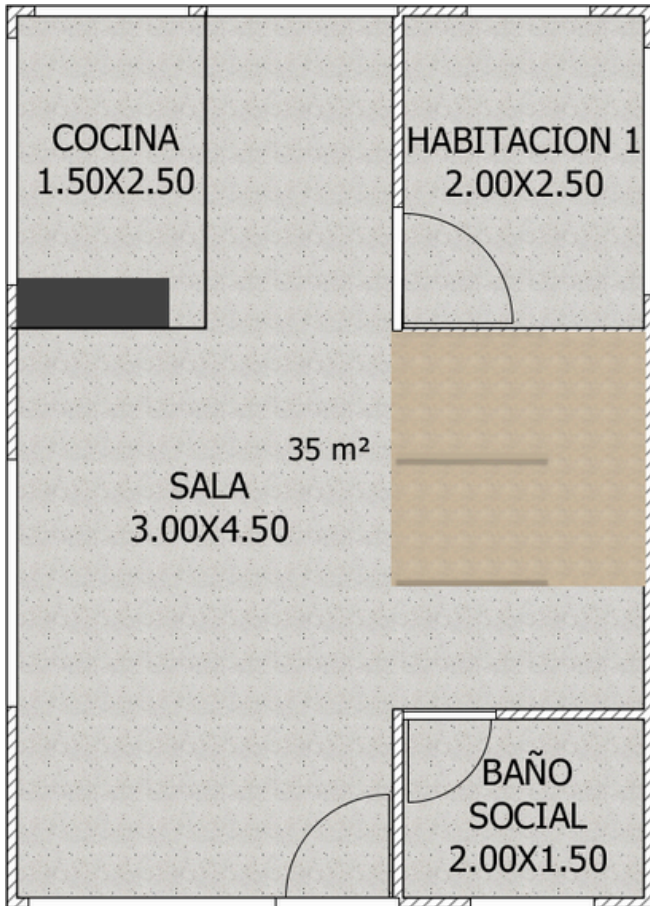

1

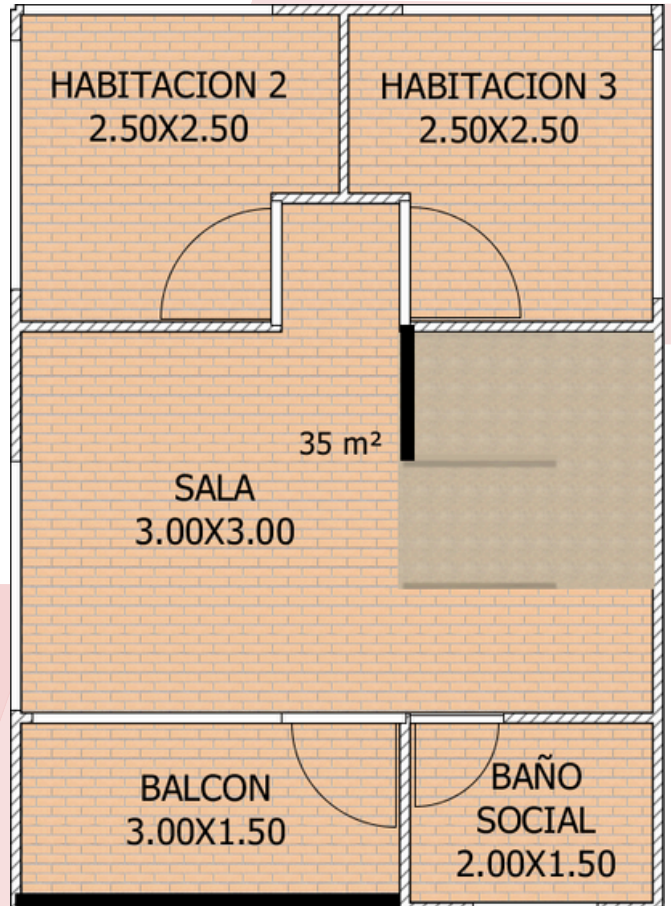

2

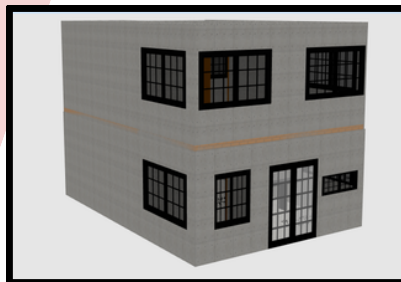

## VIVIENDA PEQUEÑA

Construsiones del Meta- viviendas prefabricadas  
Dirección: 300 metros adelante del terminal de transporte  
hacia la avenida Catama Villavicencio, Meta

# Modelo 72 metros cuadrados

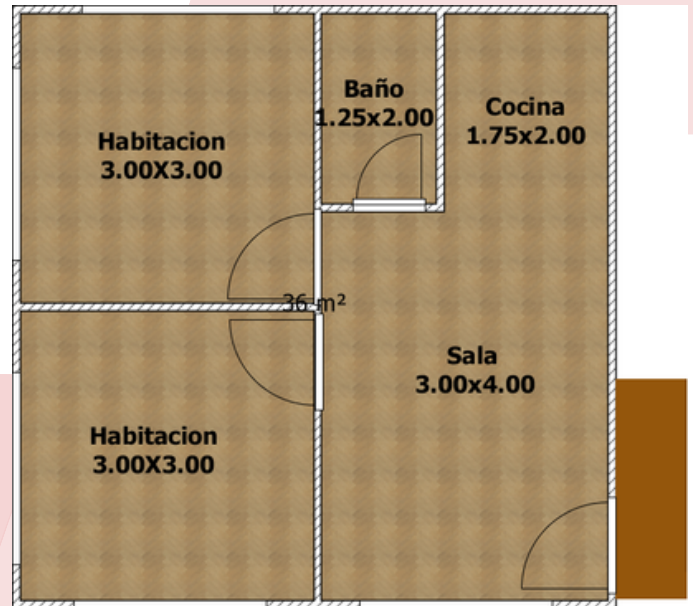
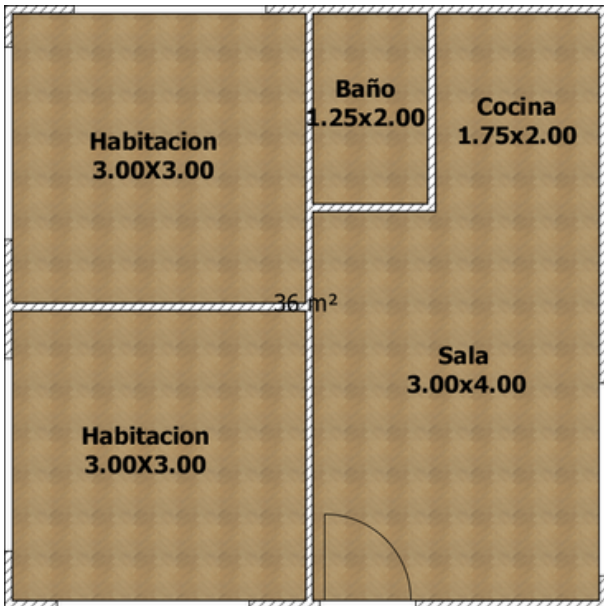

1

2

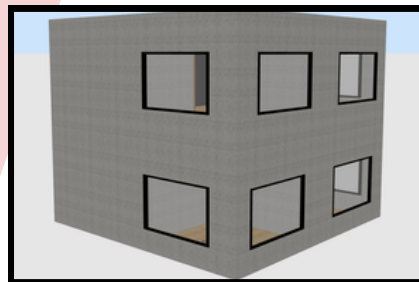
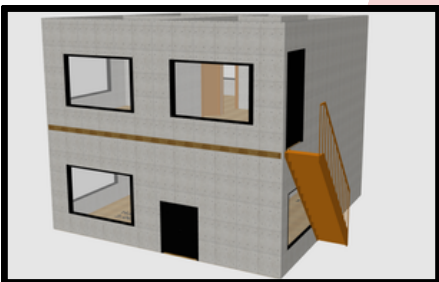

## VIVIENDA PEQUEÑA

Construsiones del Meta- viviendas prefabricadas  
Dirección: 300 metros adelante del terminal de transporte  
hacia la avenida Catama Villavicencio, Meta

# Modelo 72 metros cuadrados

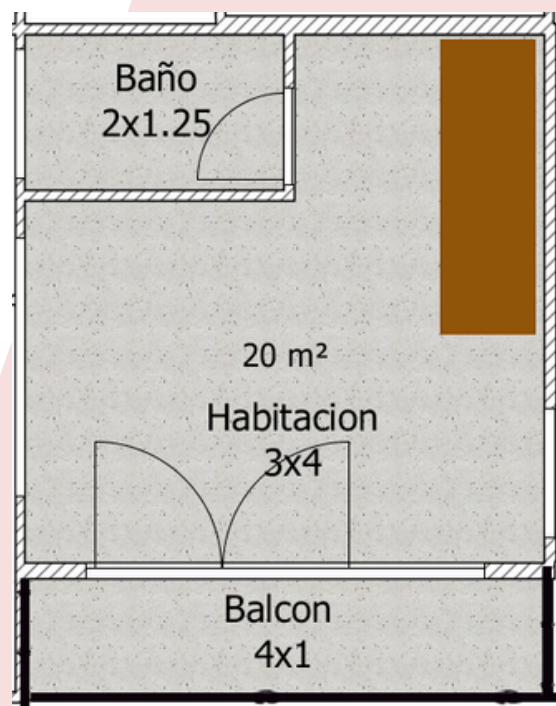
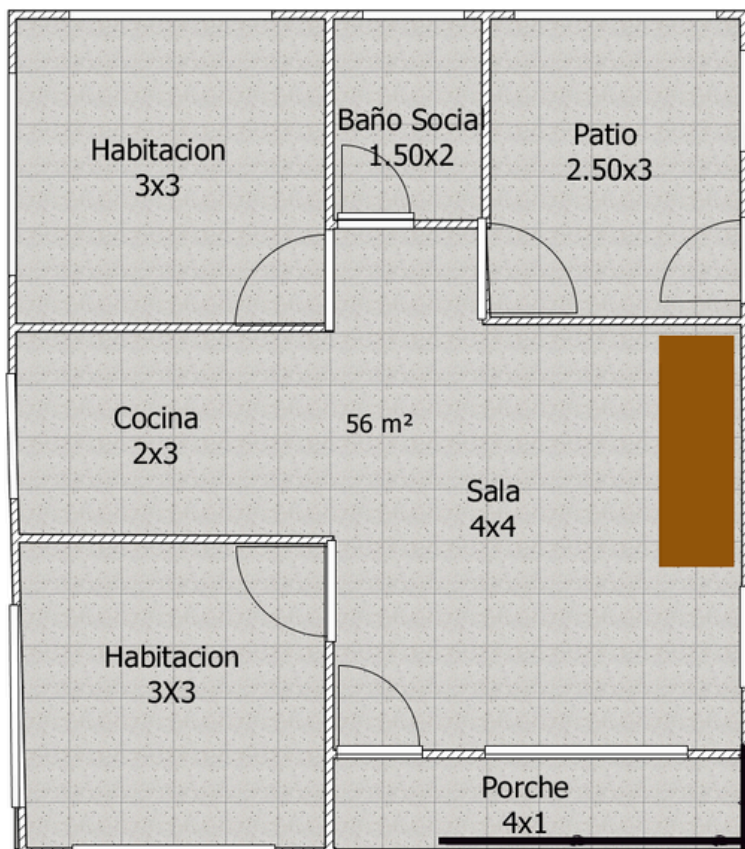

1

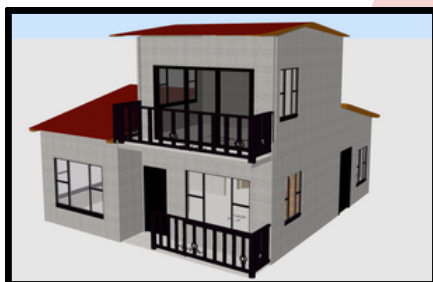

2

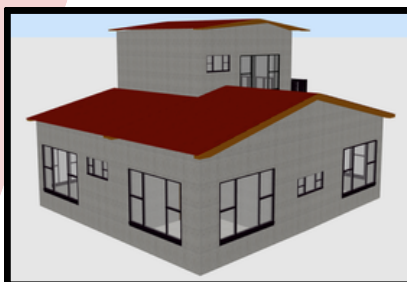

**VIVIENDA  
MEDIANA  
PEQUEÑA**

Construsoluciones del Meta- viviendas prefabricadas  
Dirección: 300 metros adelante del terminal de transporte  
hacia la avenida Catama Villavicencio, Meta

# Modelo 80 metros cuadrados

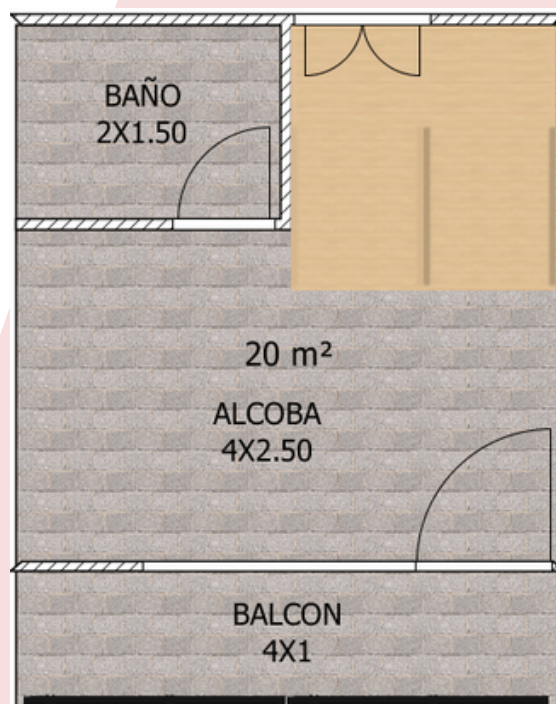
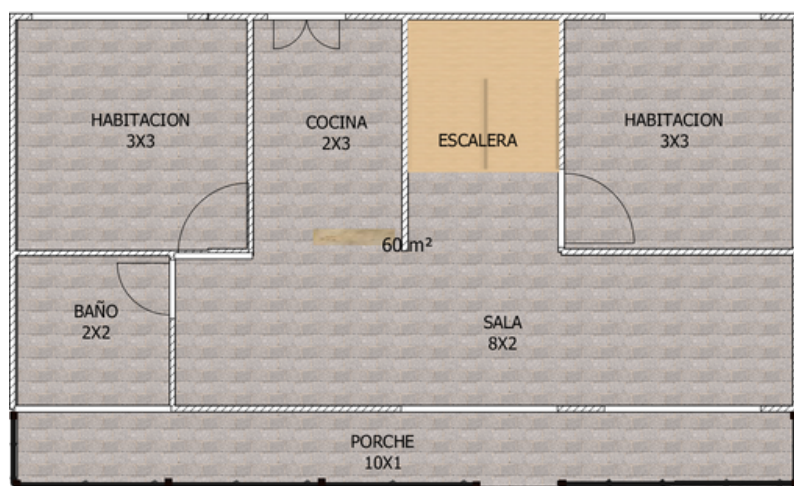

1



2

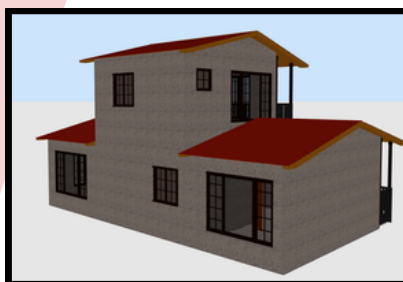

**VIVIENDA  
MEDIANA  
PEQUEÑA**

ConstruSoluciones del Meta- viviendas prefabricadas  
Dirección: 300 metros adelante del terminal de transporte  
hacia la avenida Catama Villavicencio, Meta

# Modelo 84 metros cuadrados

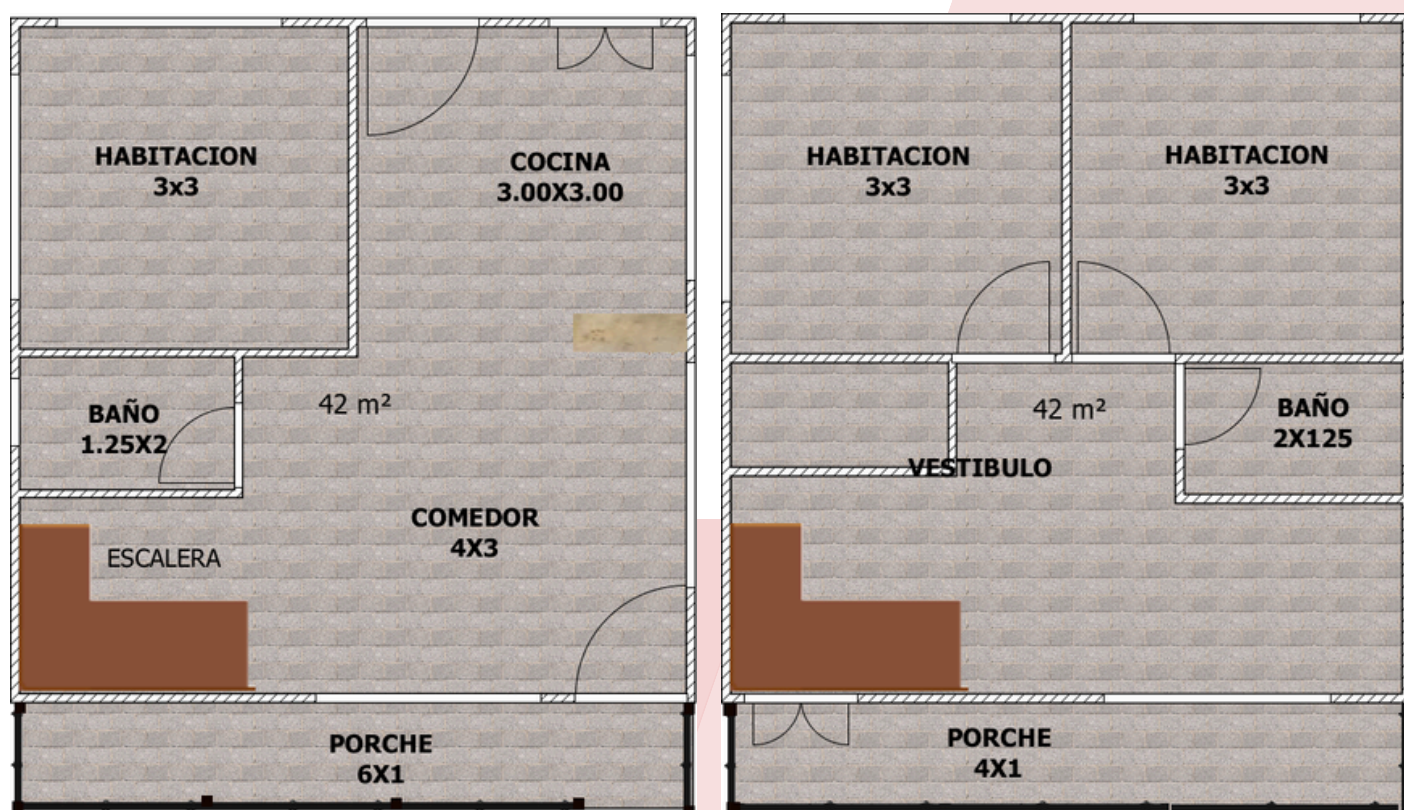

1



2



**VIVIENDA  
MEDIANA  
PEQUEÑA**

Construsiones del Meta- viviendas prefabricadas  
Dirección: 300 metros adelante del terminal de transporte  
hacia la avenida Catama Villavicencio, Meta

# Modelo 87,7 metros cuadrados

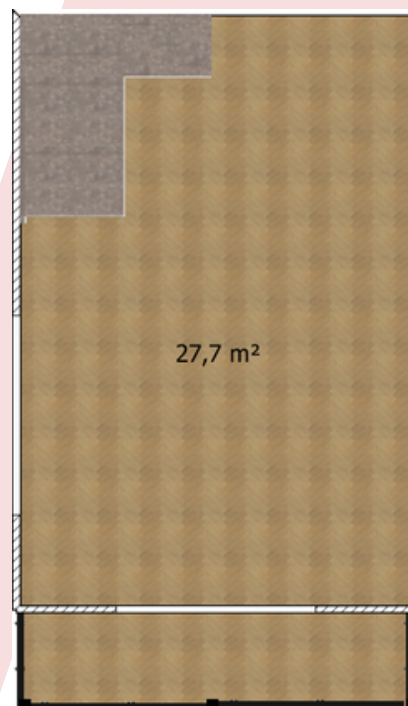

1

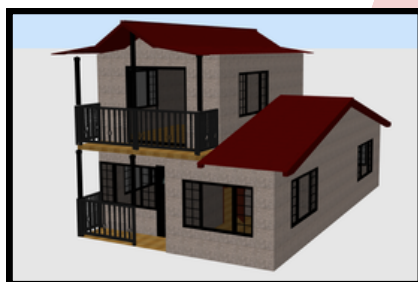

2

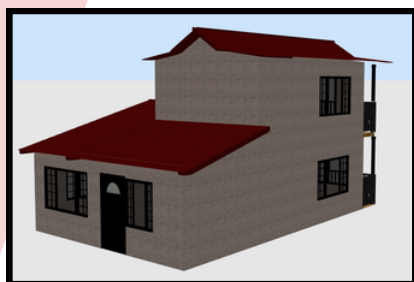

**VIVIENDA  
MEDIANA  
PEQUEÑA**

Construsiones del Meta- viviendas prefabricadas  
Dirección: 300 metros adelante del terminal de transporte  
hacia la avenida Catama Villavicencio, Meta

# Modelo 99 metros cuadrados

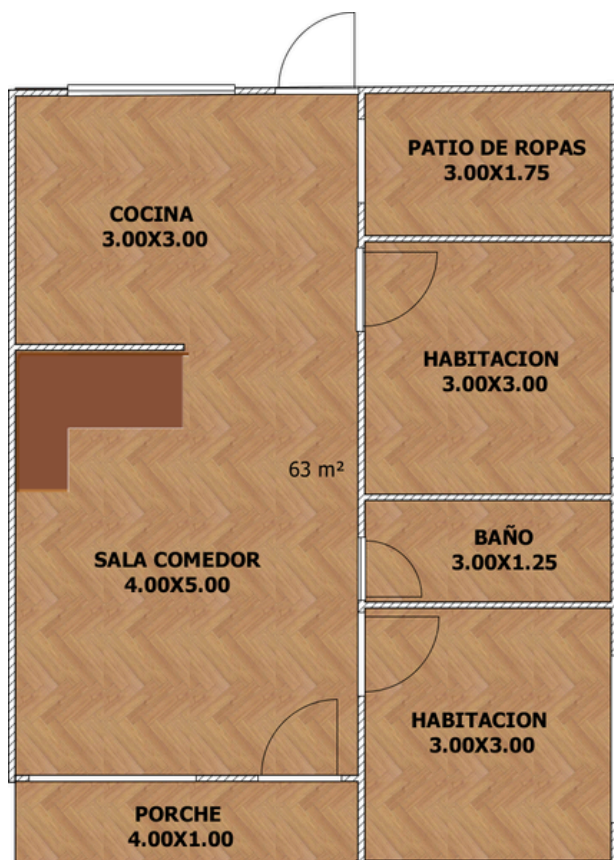

1

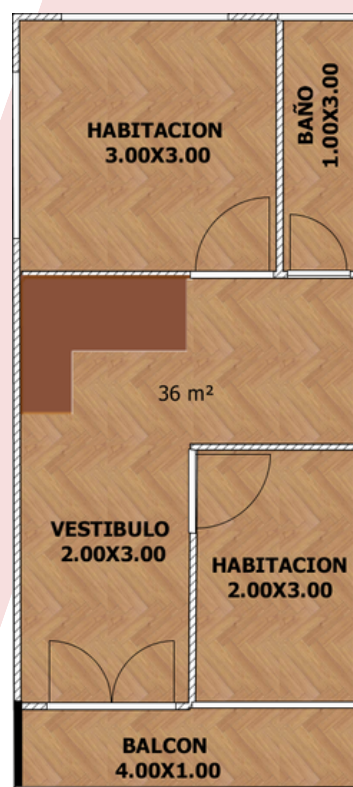

2

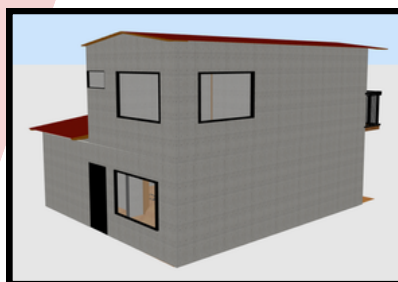

## VIVIENDA MEDIANA

Construsoluciones del Meta- viviendas prefabricadas  
Dirección: 300 metros adelante del terminal de transporte  
hacia la avenida Catama Villavicencio, Meta

# Modelo 108 metros cuadrados



1

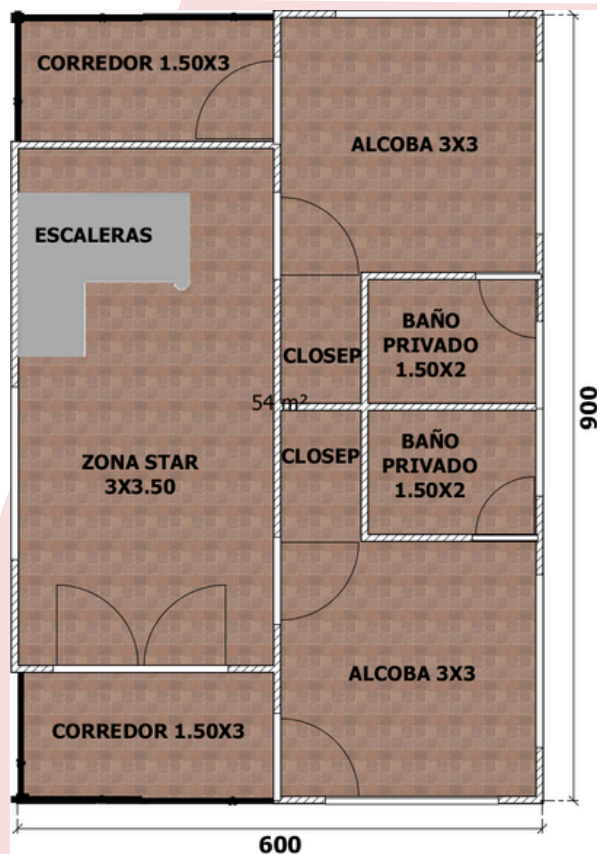

2



## VIVIENDA MEDIANA

Construsoluciones del Meta- viviendas prefabricadas  
Dirección: 300 metros adelante del terminal de transporte  
hacia la avenida Catama Villavicencio, Meta

# Modelo 110,5 metros cuadrados

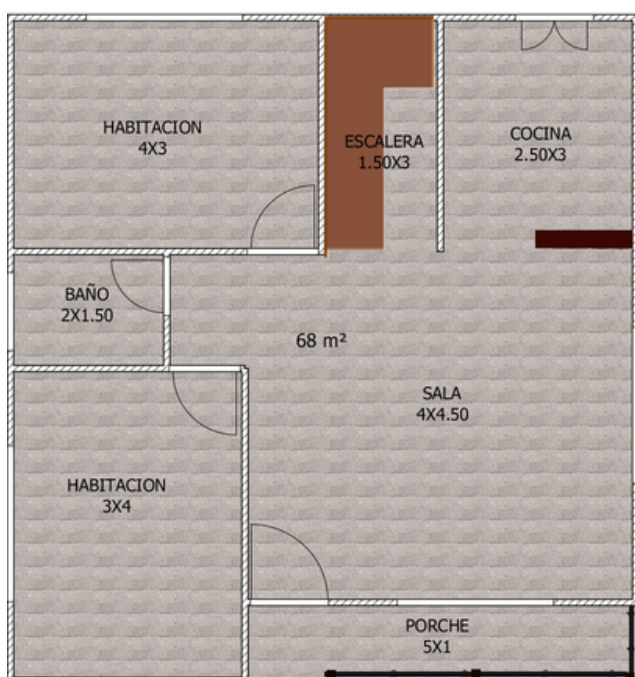

1

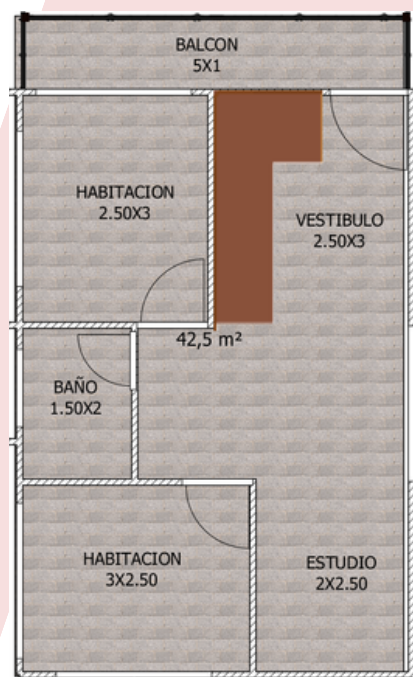
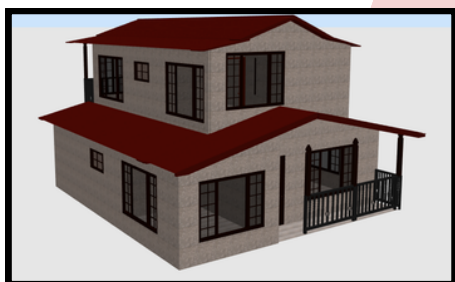

2



**VIVIENDA  
MEDIANA**

Construsoluciones del Meta- viviendas prefabricadas  
Dirección: 300 metros adelante del terminal de transporte  
hacia la avenida Catama Villavicencio, Meta

# Modelo 112 metros cuadrados

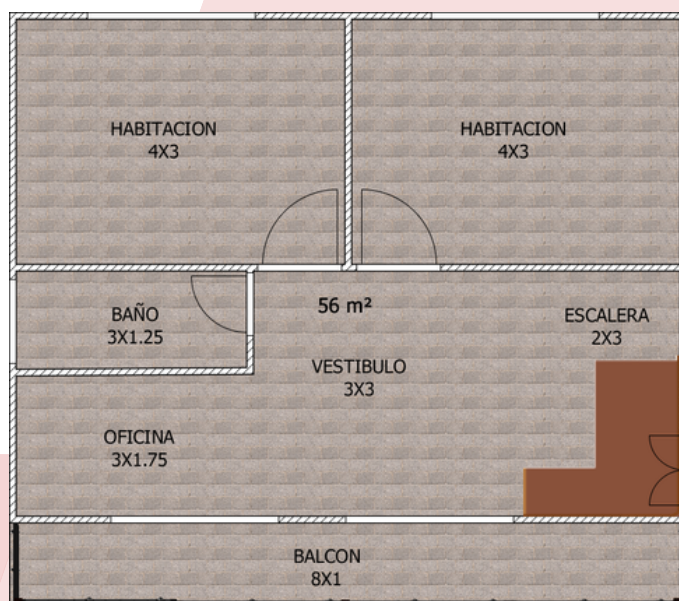
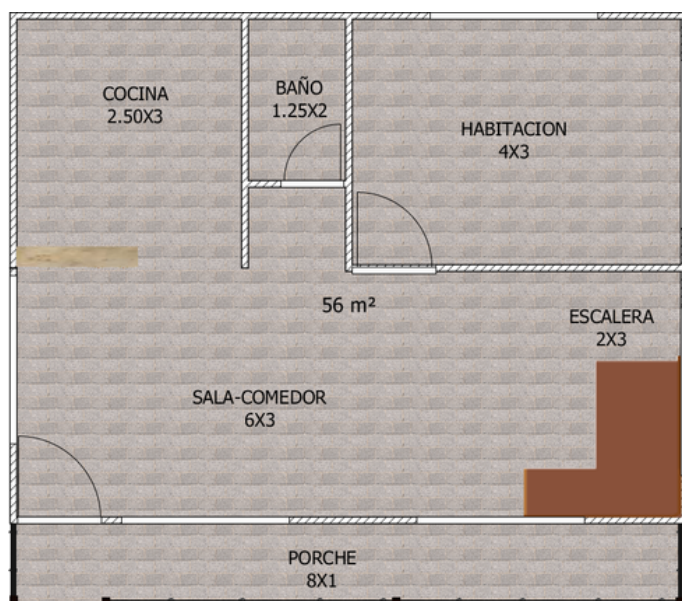

1



2

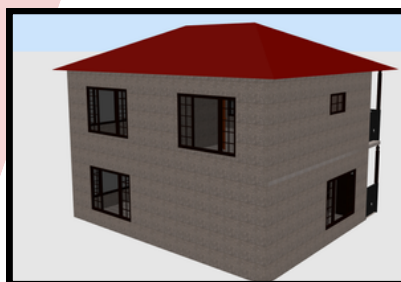

**VIVIENDA  
MEDIANA**

ConstruSoluciones del Meta- viviendas prefabricadas  
Dirección: 300 metros adelante del terminal de transporte  
hacia la avenida Catama Villavicencio, Meta



CONSTRU SOLUCIONES  
DEL META

# Modelo 144 metros cuadrados

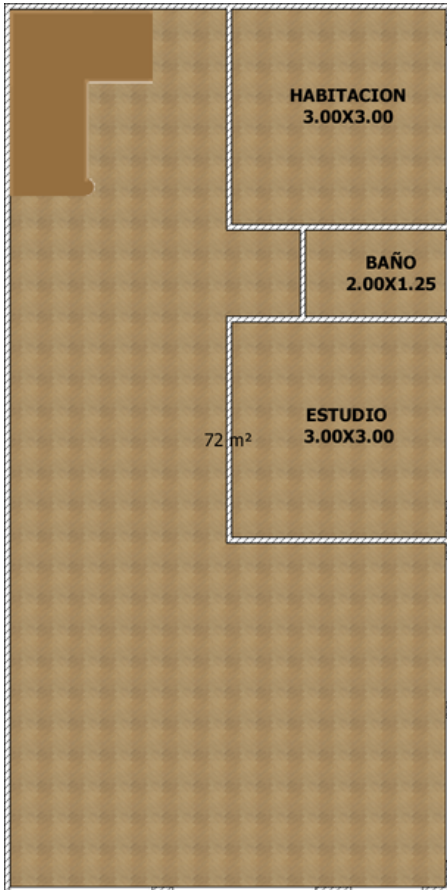

1

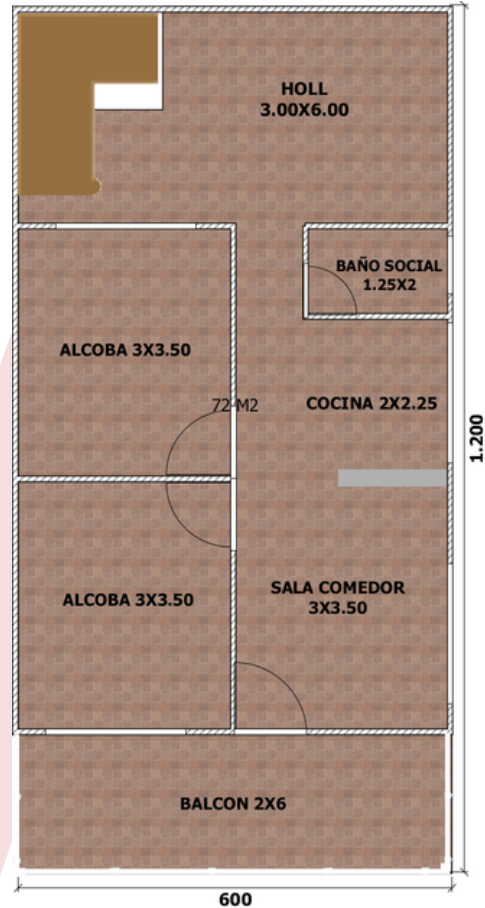

2

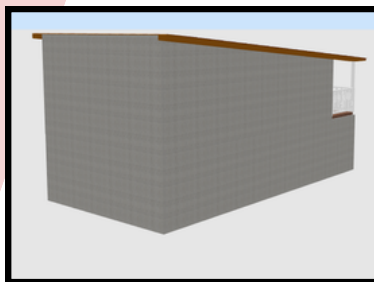

## VIVIENDA MEDIANA

ConstruSoluciones del Meta- viviendas prefabricadas  
Dirección: 300 metros adelante del terminal de transporte  
hacia la avenida Catama Villavicencio, Meta

# Modelo 180 metros cuadrados

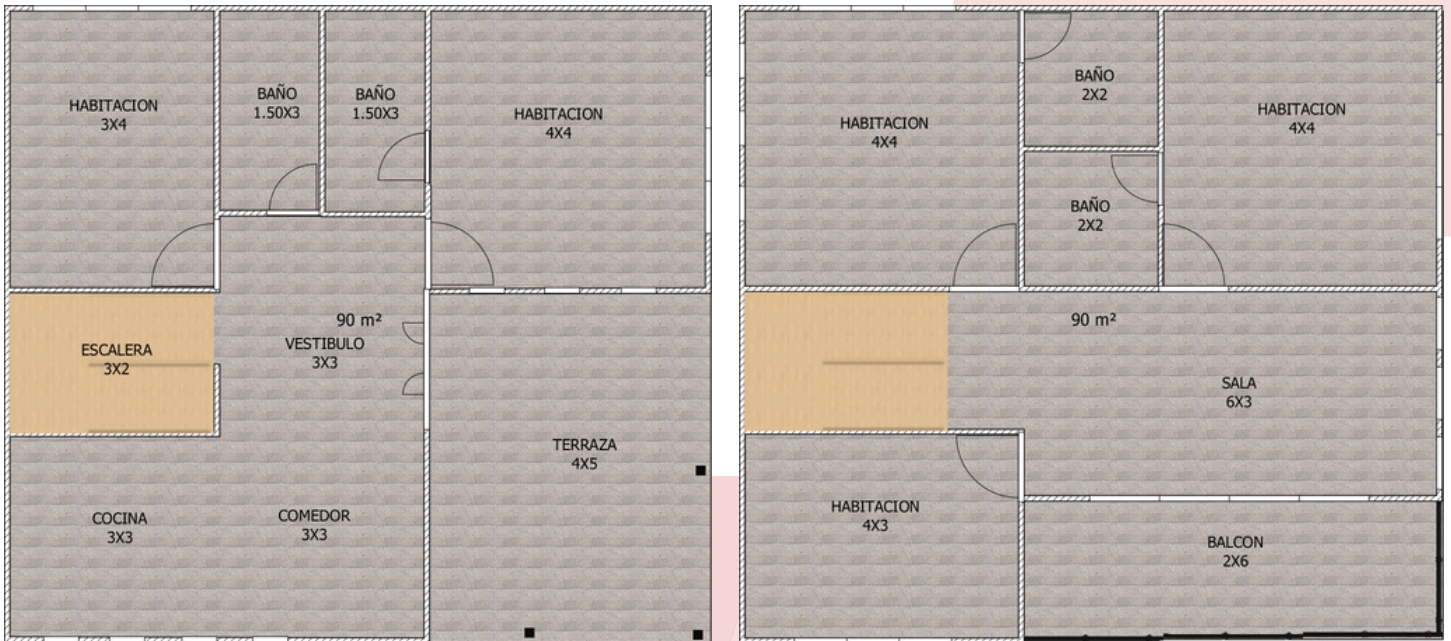

1

2

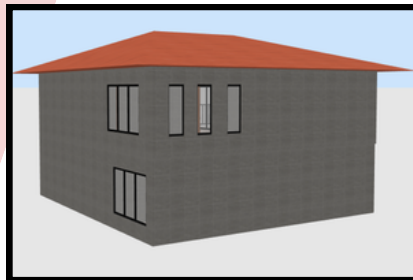

**VIVIENDA  
MEDIANA  
GRANDE**

Construsiones del Meta- viviendas prefabricadas  
Dirección: 300 metros adelante del terminal de transporte  
hacia la avenida Catama Villavicencio, Meta

# Modelo 200 metros cuadrados

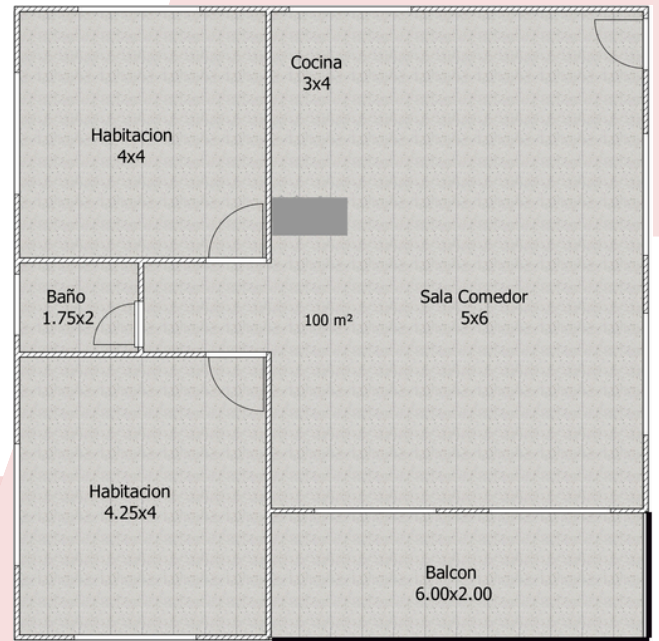
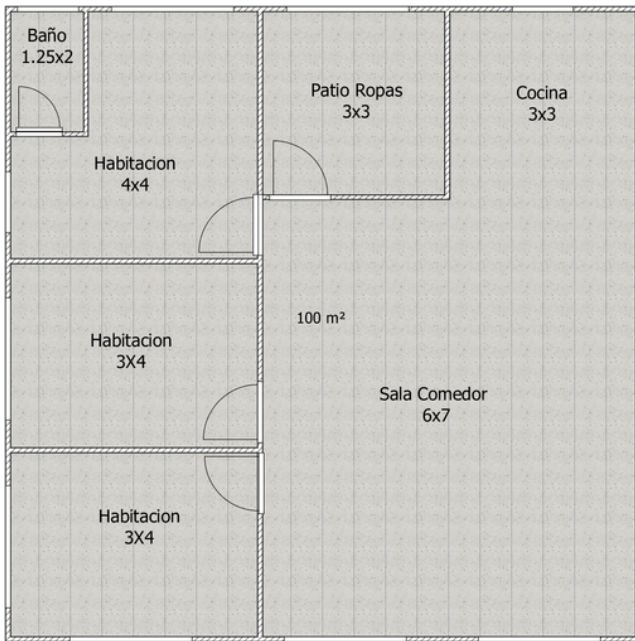

1

2

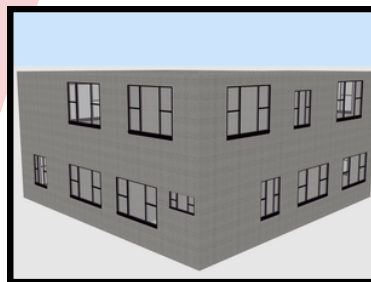
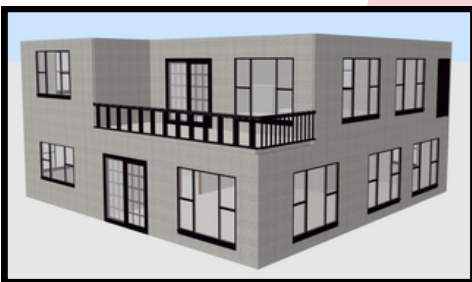

## VIVIENDA GRANDE

Construsiones del Meta- viviendas prefabricadas  
Dirección: 300 metros adelante del terminal de transporte  
hacia la avenida Catama Villavicencio, Meta

# Modelo 200 metros cuadrados

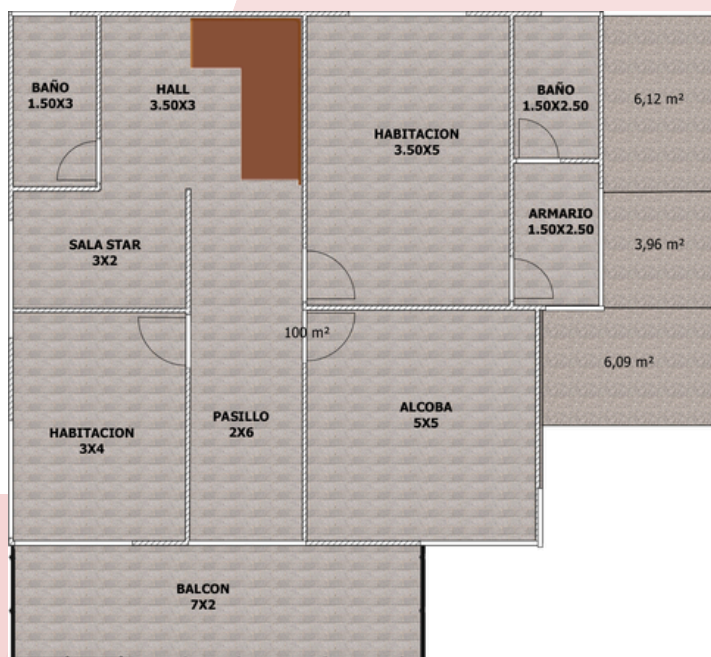
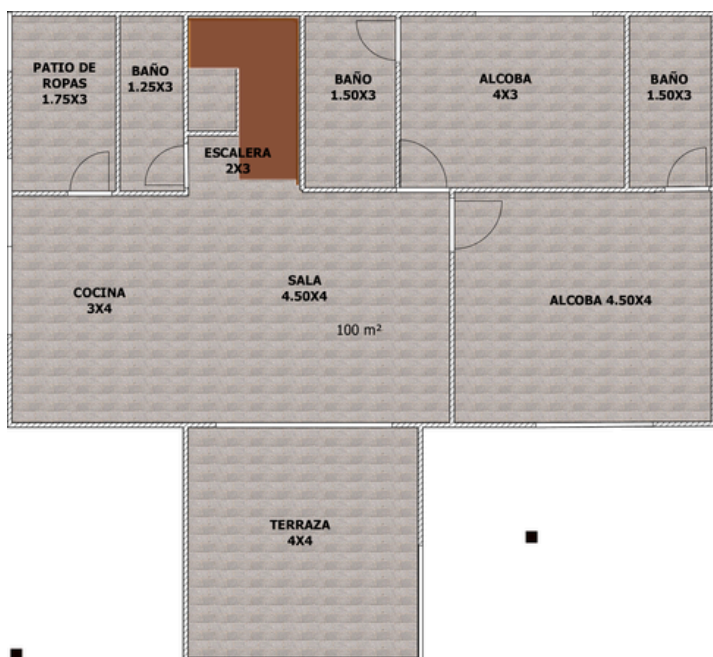

1

2

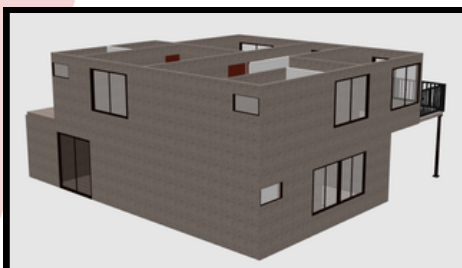
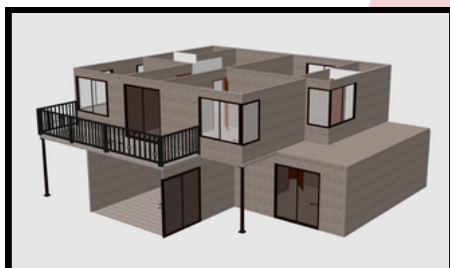

**VIVIENDA  
GRANDE  
EXTRA**

Construsiones del Meta- viviendas prefabricadas  
Dirección: 300 metros adelante del terminal de transporte  
hacia la avenida Catama Villavicencio, Meta

# Modelo 212 metros cuadrados

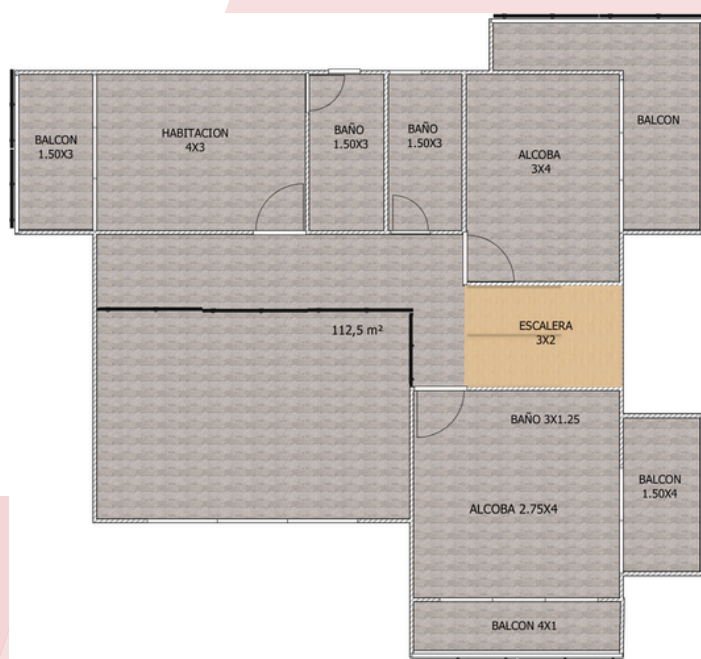
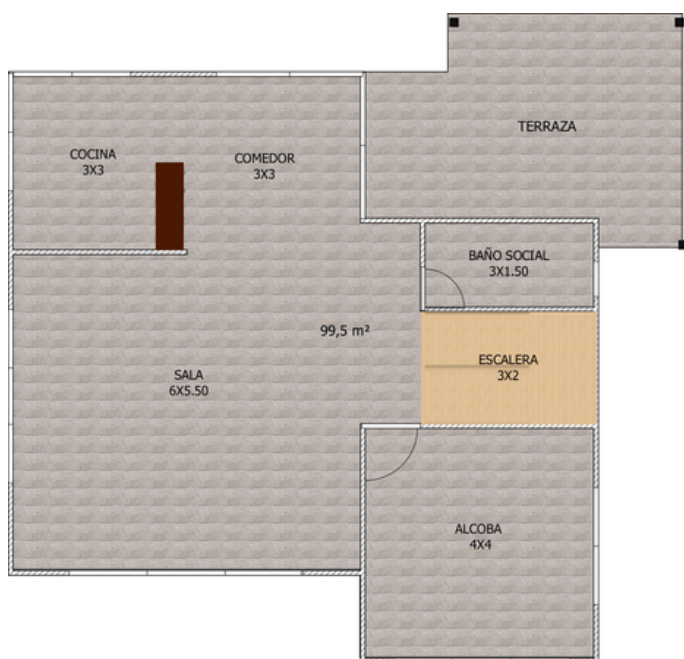

1



2



**VIVIENDA  
GRANDE  
EXTRA**

Construsiones del Meta- viviendas prefabricadas  
Dirección: 300 metros adelante del terminal de transporte  
hacia la avenida Catama Villavicencio, Meta

# Modelo 227 metros cuadrados

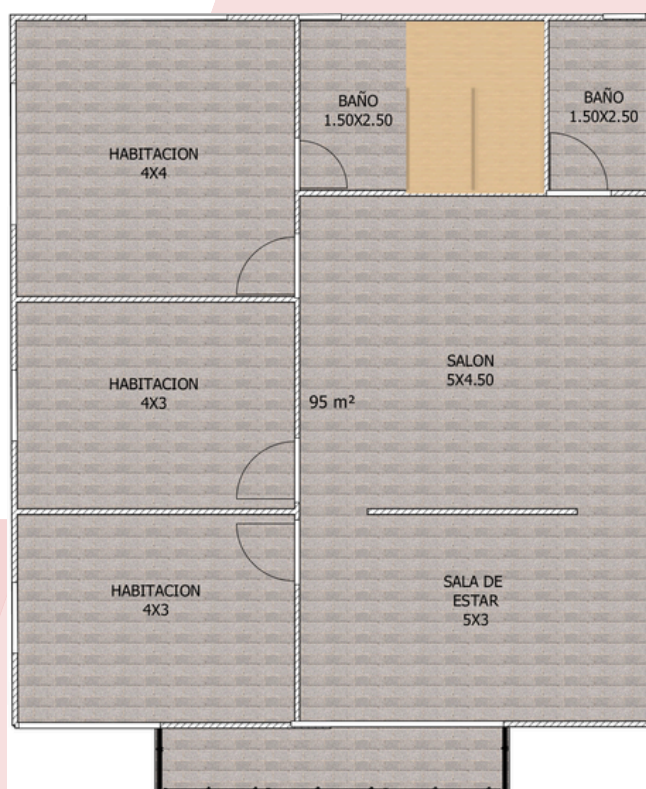
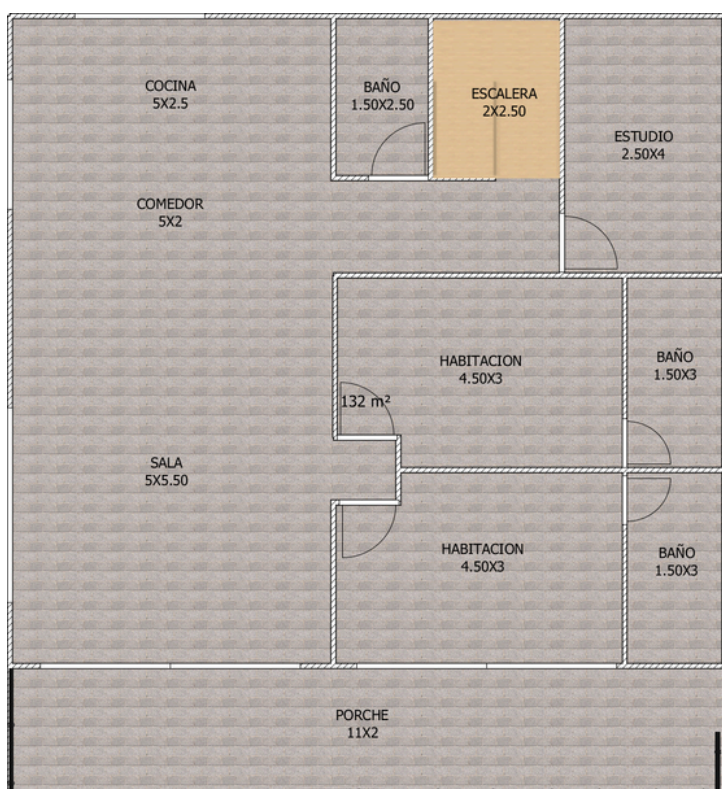

1



2



**VIVIENDA  
GRANDE  
EXTRA**

Construsoluciones del Meta- viviendas prefabricadas  
 Dirección: 300 metros adelante del terminal de transporte  
 hacia la avenida Catama Villavicencio, Meta

# Modelo 233 metros cuadrados

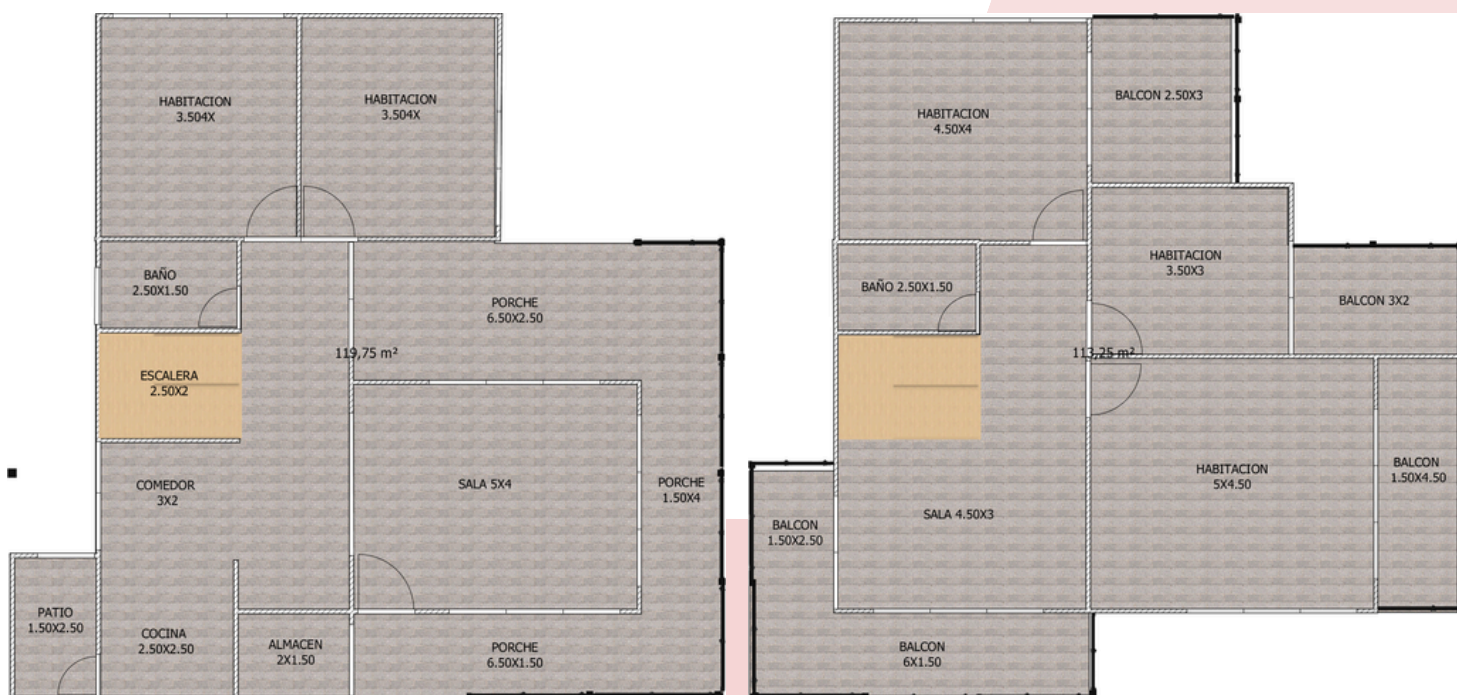

1

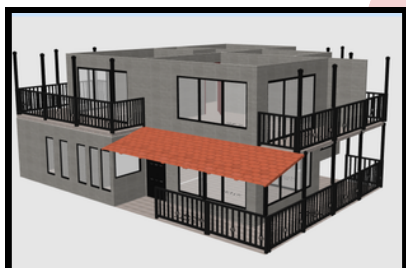

2



**VIVIENDA  
GRANDE  
EXTRA**

ConstruSoluciones del Meta- viviendas prefabricadas  
Dirección: 300 metros adelante del terminal de transporte  
hacia la avenida Catama Villavicencio, Meta

# Modelo 609,47 metros cuadrados



1

2

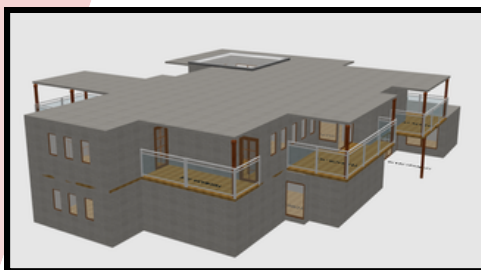
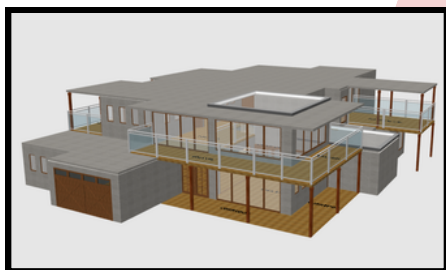

## VIVIENDA GRANDE EXTRA

Construsoluciones del Meta- viviendas prefabricadas  
Dirección: 300 metros adelante del terminal de transporte  
hacia la avenida Catama Villavicencio, Meta

# Placas de Cimentación

La placa de cimentación es la base estructural sobre la cual se instala la casa prefabricada. Su función es brindar estabilidad, nivelación y soporte adecuado para toda la estructura de la vivienda.

Nuestra placa de cimentación tiene un grosor total de 30 cm, compuesta por:

- **22 cm de relleno de río compactado, que proporciona una base firme y estable.**
- **Refuerzo estructural con varilla y malla electrosoldada, que aumenta la resistencia de la estructura.**
- **8 cm de concreto, que conforman la superficie sólida sobre la cual se instala la vivienda.**

La placa incluye la instalación previa de la tubería hidráulica y sanitaria, dejando las salidas correspondientes por fuera de la placa para facilitar las futuras conexiones de agua y desagüe por parte del cliente.

Importante:

La construcción de la placa no incluye pozo séptico, caja de inspección de alcantarillado ni caja de distribución de agua. Estos elementos deben ser realizados posteriormente según las condiciones del terreno y los servicios disponibles en el lugar.

**NOTA:** Si no deseas hacer la placa de cimentación con nosotros, no hay problema, al firmar contrato, te entregamos un plano de cimentación para que se haga sobre ese modelo ya que la distribución hidráulica y sanitaria deben coincidir con el plano de la vivienda.

# Contactos

Estamos en:



**Da clic sobre los iconos**

**¿Ya tienes una idea clara?**  
Cotiza rapidamente sin compromiso



Construciones del Meta- viviendas prefabricadas  
Dirección: 300 metros adelante del terminal de transporte  
hacia la avenida Catama Villavicencio, Meta